Natuurpunt
Oude Spoorweg

Welkom op de digitale lokale algemene vergadering van Natuurpunt Oude Spoorweg

Natuurpunt
Oude Spoorweg

Bestuur

Natuurpunt
Oude Spoorweg

Bestuursleden

Brahim Sagaama

Vrijwilligerscoördinator, lid Minaraad Duffel

Dimitri Hoste

Conservator Edegemse beekvallei, Oude Spoorwegberm

Dirk Costrop

Voorzitter, verantw. uitgever en redactie afdelingstijdschrift, promotie, zoogdieren en vleermuizen, voorzitter Minaraad Duffel.

Greg Stevens

Conservator Edegemse beekvallei

Bestuursleden

Natuurpunt
Oude Spoorweg

Guy Van Aken

Conservator Edegemse beekvallei

Johan Asselberghs

Ondervoorzitter, conservator Babbelbeekse Beemden, verantw. beleid, amfibieën (Hyla), plantenwerkgroep, lid Minaraad, GECORO Duffel, Regionaal Landschap Rivierenland

Johan Doms

Conservator Babbelbeekse Beemden, materiaalmeester

Bestuursleden

Ludo Bakkovens

Penningmeester, beleid Duffel, conservator Mosterdpot, coördinator ‘t Mosterdpotje, aankoper gronden, lid Cultuurraad Duffel, bestuurder Regionaal Landschap Rivierenland.

Luc Giglot

Materiaalmeester, lid Minaraad Kontich

Lutgarde Van Driessche

Secretaris, conservator Mosterdpot

Natuurpunt
Oude Spoorweg

Bestuursleden

Marleen Van Puyvelde

Conservator Goorbosbeekvallei

Nik Woestenborghs

Conservator Langbos & Babbelse Plassen

Peter Geschier

Conservator Goorbosbeekvallei, redactie afdelingstijdschrift, digitale nieuwsflits, webmaster, lid Minaraad Duffel

Natuurpunt
Oude Spoorweg

Bestuursleden

Peter Peeters

Conservator Babbelbeekse Beemden

Rebecca Pers
& Els Lauwers

Verantwoordelijken educatie

Stefaan Vercauteren

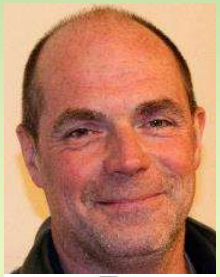

Materiaalmeester

Wim Annaert

Conservator Oude Spoorwegberm en Langbos & Babbelse Plassen

Natuurpunt
Oude Spoorweg

Oproep

Heb je zin om je actief in te zetten voor de natuur in je omgeving?

Stel dan je kandidatuur als bestuurslid!

Natuurpunt
Oude Spoorweg

Stemgerechtigden op Algemene vergadering Natuurpunt

Natuurpunt
Oude Spoorweg

Afgevaardigden Algemene vergadering

Beheer:

Lutgarde Van Driessche

Beleid:

Johan Asselberghs

CVN / Educatie:

Marleen Van Puyvelde

Studie:

Peter Geschier

Algemeen:

Ludo Bakkovens

Peter Peeters

Natuurpunt
Oude Spoorweg

Kandidaten gezocht!

- (Hulp-)conservator Oude Spoorwegberm
- Bijzondere veldwachter
- Busser tijdschriften voor Duffel-Oost wijk Perwijsveld

Natuurpunt
Oude Spoorweg

Terugblik op 2020

Natuurpunt
Oude Spoorweg

Ons ledenaantal

Natuurpunt
Oude Spoorweg

1155 leden in 2019,

bereikt in 2020 !

Evolutie leden Oude Spoorweg

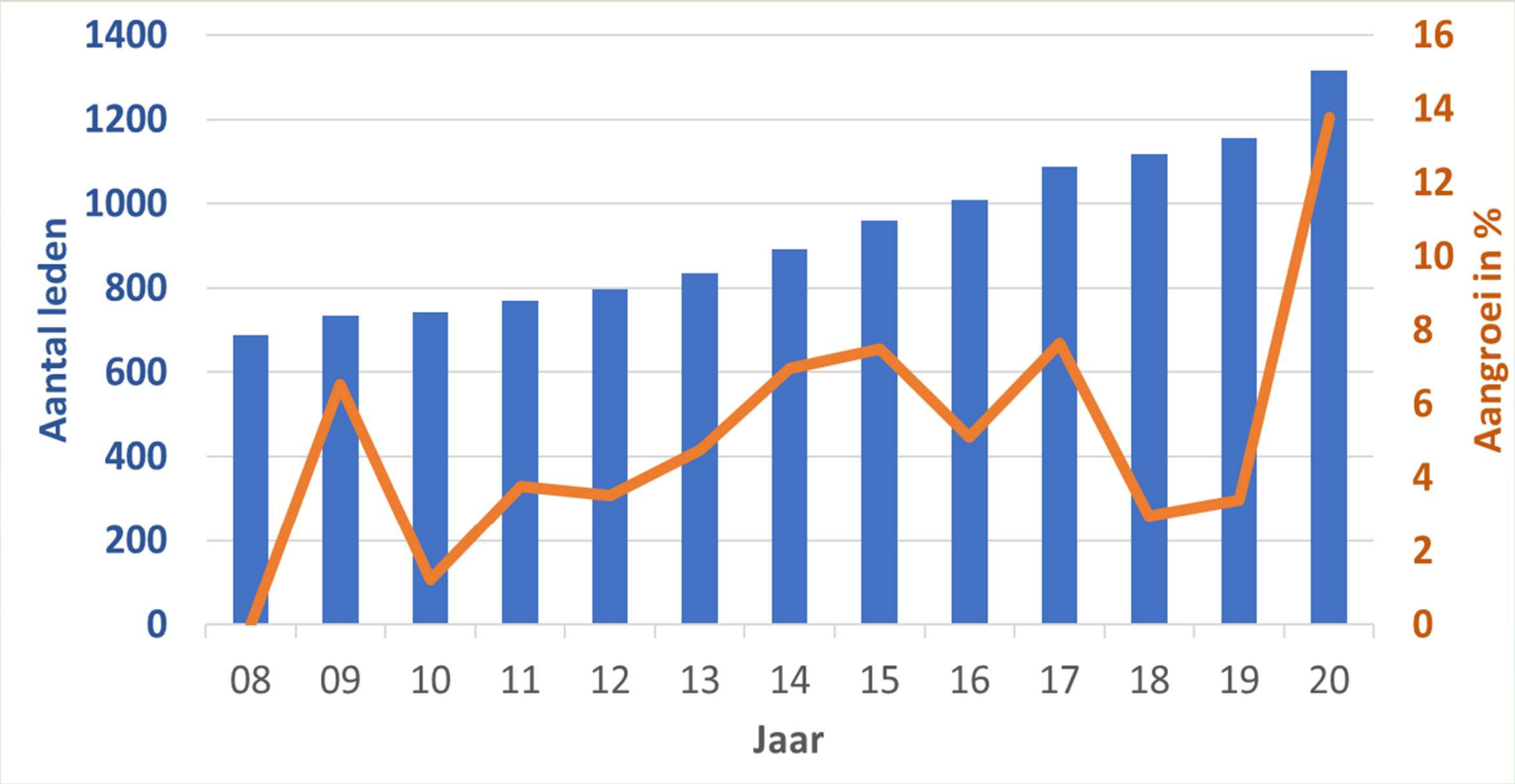

Natuurpunt
Oude Spoorweg

Wij hopen dat de nieuwe leden zich ook actief zullen inzetten voor de natuur in hun buurt

Natuurpunt
Oude Spoorweg

Ondanks de problematiek rond het Coronavirus konden we toch blijven rekenen op onze vrijwilligers!

Natuurpunt
Oude Spoorweg

Vrijwilligerswerk: de bussers

24 vrijwilligers bussen ruim 95 % van de tijdschriften en besparen zo jaarlijks meer dan € 1.700 aan portkosten.

Opm.: de procentuele daling voor het laatste nummer is te wijten aan de grote aangroei van leden.

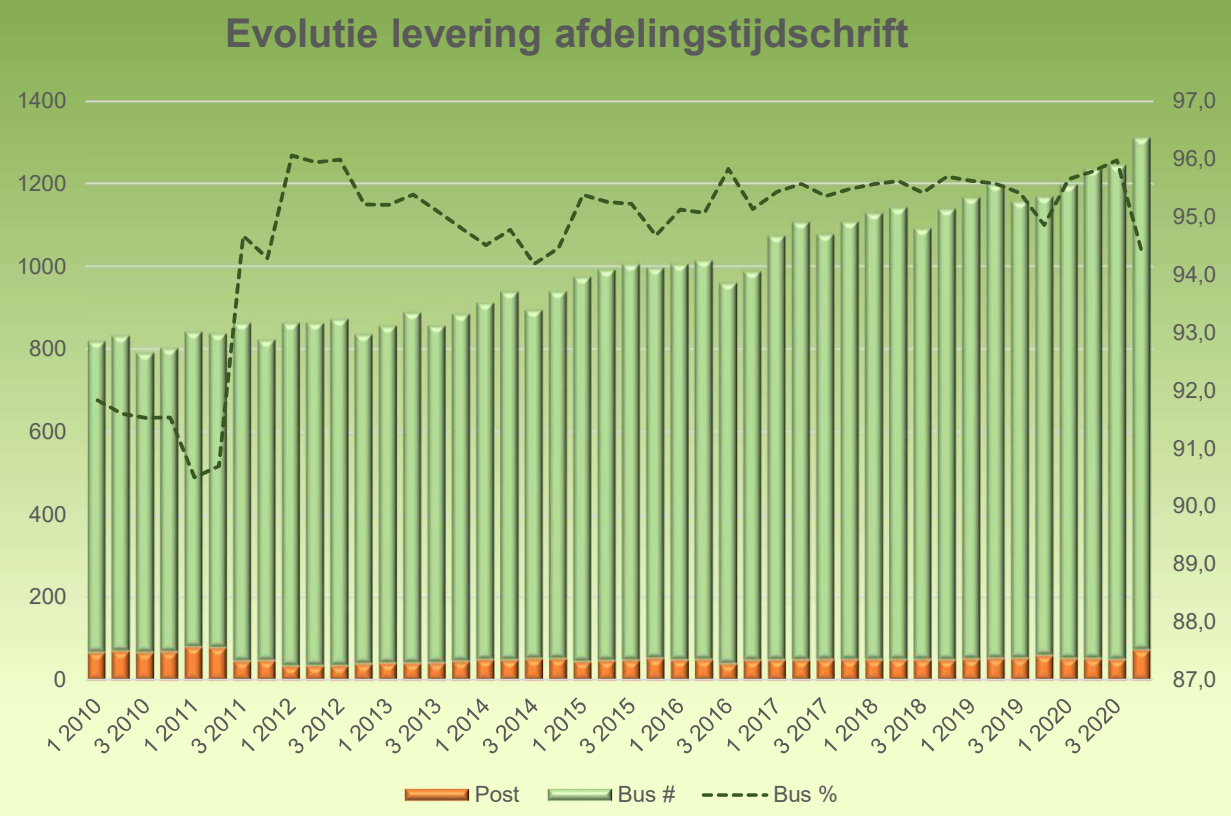

Natuurpunt
Oude Spoorweg

In coronatijden was het beheren van de gebieden een uitdaging, maar het lukte aardig in bubbels van vier.

Natuurpunt
Oude Spoorweg

Babbelbeekse beemden: heel veel dagen in kleine groepjes

Babbelbeekse beemden: heel veel dagen in kleine groepjes

Zelfs een (kleine) bosaanplant lukte wonderwel

Zelfs een (kleine) bosaanplant lukte wonderwel

Schapenhagen

Natuurpunt
Oude Spoorweg

Schapenhagen

Natuurpunt
Oude Spoorweg

Schapenhagen

Natuurpunt
Oude Spoorweg

Langbos & Babbelse plassen

Natuurpunt
Oude Spoorweg

Langbos & Babbelse plassen

Natuurpunt
Oude Spoorweg

Natuurpunt
Oude Spoorweg

Edegemsebeekvallei

Natuurpunt
Oude Spoorweg

Edegemsebeekvallei

Oude Spoorwegberm

Natuurpunt
Oude Spoorweg

Oude Spoorwegberm

Natuurpunt
Oude Spoorweg

Goorbosbeekvallei

Natuurpunt
Oude Spoorweg

Goorbosbeekvallei

Natuurpunt
Oude Spoorweg

Natuurpunt
Oude Spoorweg
En we kregen er bovendien nog een heel enthousiast team bij: dat van Wonne!
Hulstmansbos

Natuurpunt
Oude Spoorweg

Edegemsebeekvallei

Natuurpunt
Oude Spoorweg

Schapenhagen

Natuurpunt
Oude Spoorweg
Schapenhagen

Natuurpunt
Oude Spoorweg

Behalve de beheerdagen moesten zowat alle geplande activiteiten worden afgelast:

- Sterrenkijkavond
- Run for Nature
- Voorjaarswandeling
- Lentewandeling
- Expeditie Natuurpunt
- Ledenweekend

Natuurpunt
Oude Spoorweg
Toch nog twee seizoenswandelingen
dankzij tijdelijke versoepelingen
Zomerwandeling op bekken 1 van water-link

Natuurpunt
Oude Spoorweg
Toch nog twee seizoenswandelingen dankzij tijdelijke versoepelingen
Herfstwandeling in het Uilenbos

Natuurpunt
Oude Spoorweg

Wat gebeurde er verder nog in onze gebieden?

Natuurpunt
Oude Spoorweg

Vanaf 8 mei stond reus Contios in de Babbelse plassen ons allen aan te moedigen om vooral vol te houden

Natuurpunt
Oude Spoorweg

Babbelbeekse beemden

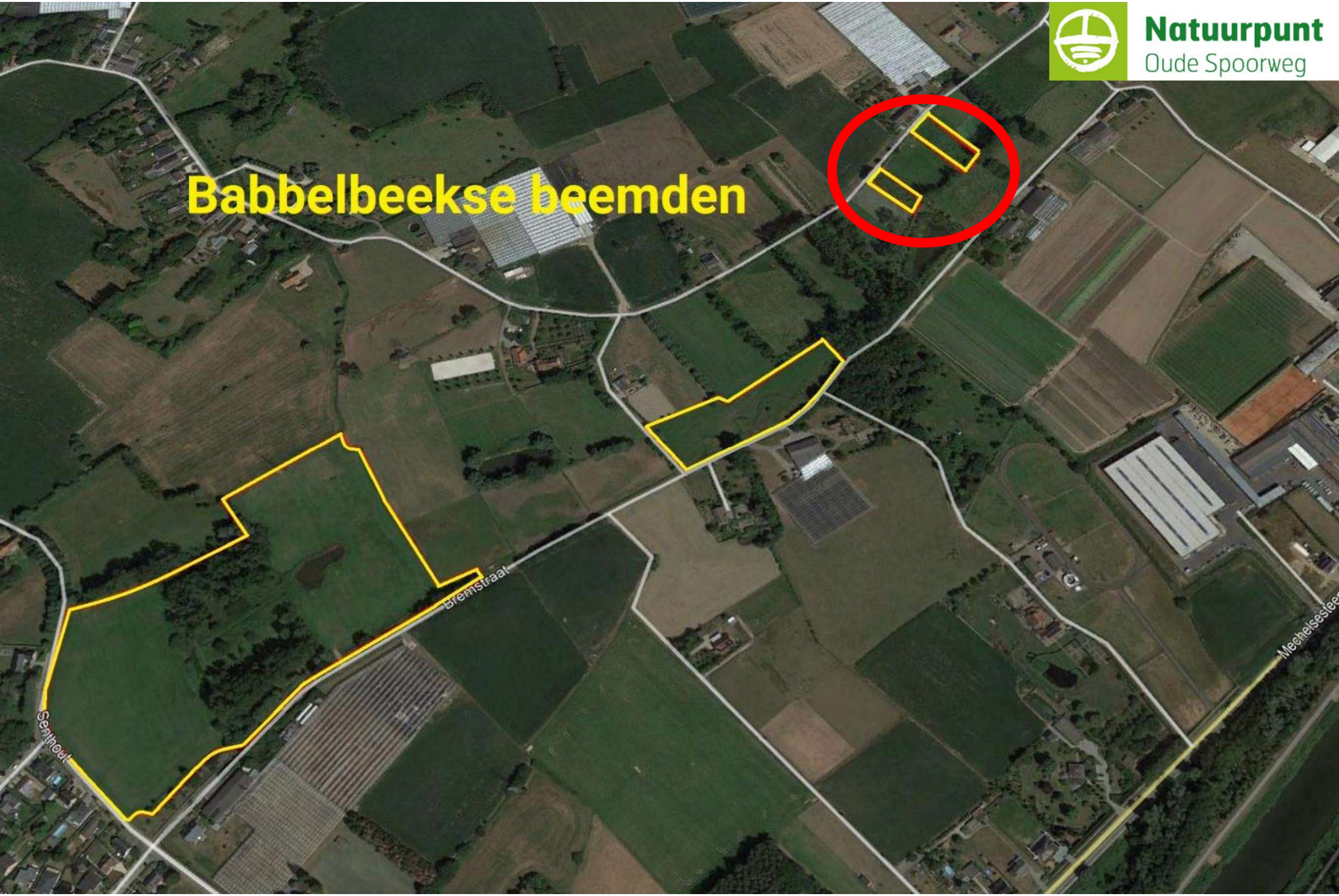

Natuurpunt
Oude Spoorweg

Visie – geïntegeerd totaalvoorstel

Binnen maximalistische perimeter

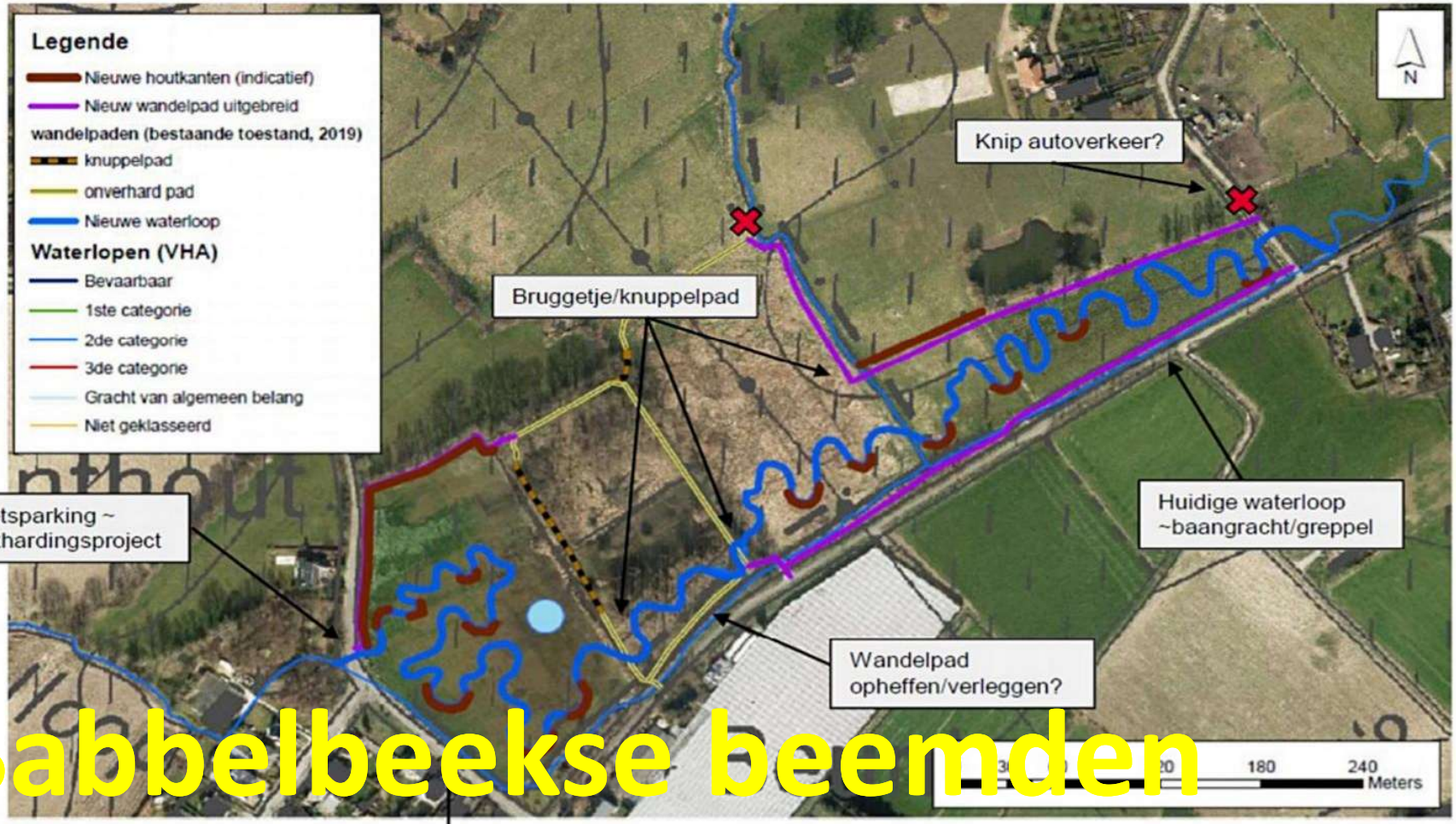

Babbelbeekse beemden

Provincie Antwerpen

Huidige waterloop ~baangracht/greppel

Natuurpunt
Oude Spoorweg

Arrest R.U.P. Open ruimte Duffel West: Raad van State verwerpt definitief de klacht.

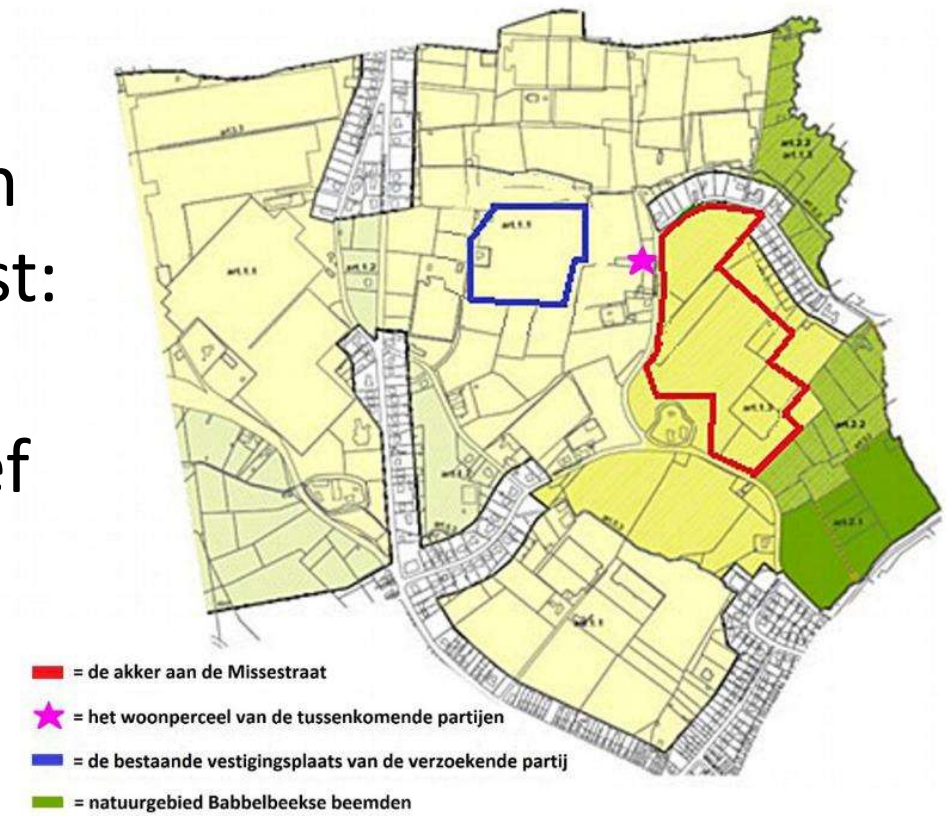

Babbelbeekse beemden

Natuurpunt
Oude Spoorweg

Oude Spoorwegberm

De verkoop van “de villa” is bijna rond
Daarna kunnen we beginnen met de inrichting van “Schapenhagen 2.0”

Natuurpunt
Oude Spoorweg

Oude Spoorwegberm

Regularisatie stuk spoorwegberm aan Lage Vosberg

Edegemsebeekvallei

Natuurpunt
Oude Spoorweg

- Heeft het aangeplante bos de droogte overleefd?
- Vervuild water stroomt in het gebied

Edegemsebeekvallei

Natuurpunt
Oude Spoorweg

Natuurpunt
Oude Spoorweg

Goorbosbeekvallei

Extra waterretentie langs de Goorbosbeek

Natuurpunt
Oude Spoorweg

Goorbosbeekvallei

Aankoop perceel langs de Varestraat
Aanplant voorzien dit najaar

Natuurpunt
Oude Spoorweg

Goorbosbeekvallei

"Herstel van het Springbos in de Goorbosbeekvallei" geselecteerd als lokaal hefboomproject "Natte natuur"!

Natuurpunt
Oude Spoorweg

Goorbosbeekvallei

“Herstel van het Springbos in de Goorbosbeekvallei” geselecteerd als lokaal hefboomproject “Natte natuur”!

Goorbosbeekvallei

“Herstel van het Springbos in de Goorbosbeekvallei” geselecteerd als lokaal hefboomproject “Natte natuur”!

Natuurpunt
Oude Spoorweg

Mosterdpot

Mosterpotje: verwijderen van asbesthoudend dak

Natuurpunt
Oude Spoorweg

Mosterdpot

Mosterpotje: verwijderen van asbesthoudend dak

Natuurpunt
Oude Spoorweg
Mosterdpot
Mosterdpot: plaatsen van fietsrekken

Mosterdpot: plaatsen van fietsrekken

Paddentrek

De paddentrek begon heel vroeg door de extreemzachte temperaturen eind januari en in februari. Topavond was 16 februari met 267 dieren.

Nooit eerder werden zo vroeg al zoveel amfibieën gevonden. Met de laatste gevonden dieren in heentrek op 19 maart was het seizoen ook iets te vroeg gedaan.
Met 85 verkeersslachtoffers zitten we aan slechts 5,5%, een mooi resultaat dat bewijst dat we efficiënt geraapt hebben en een indicator dat er voldoende mensen aanwezig waren tijdens de drukke avonden.

Paddenoverzetactie Senthout, Duffel | Hyla

	Heentrek			Slachtoffer			Terugtrek		
Jaar	Padden	Kikkers	Salamanders	Padden	Kikkers	Salamanders	Padden	Kikkers	Salamanders
2011	1250	20	59	54		2			
2012	802	12	35	46		4			
2013	630	45	97	61	2	13			
2014	204	15	37	16		5	2	2	
2015	607	42	131	49	1	15	5		
2016	521	13	68	32		4	26		
2017	552	27	115	27	1	26	23		
2018	2072	25	241	124		27	47		
2019	1746	39	139	144		14	127		
2020	1382	48	98	76	1	8	9		

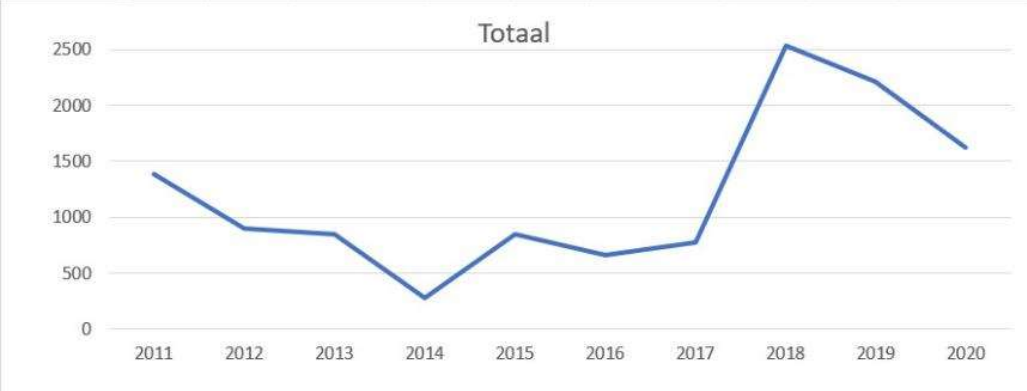

Paddentrek

Opmerkelijke statistiek: de voorbije 30 jaar is de 'startdag' van de paddentrek gemiddeld één dag om de twee jaar vervroegd. Als startdag nemen we de dag waarop 5% werd gehaald van alle amfibieën die dat jaar tijdens de heentrek werden overgezet. En die dag schuift systematisch naar voor in het seizoen. In 2020 viel de start al op 5 februari en werd op veel plaatsen 16 februari de op één na beste dag van het voorjaar.

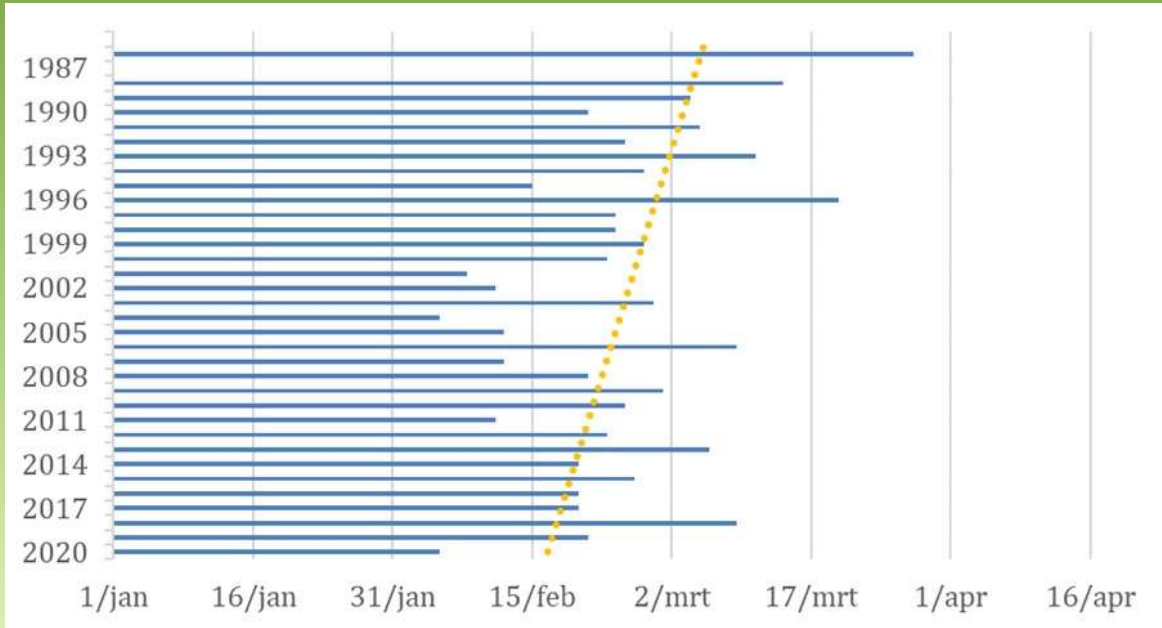

Natuurpunt
Oude Spoorweg

Paddentrek

Van dertig jaar gesproken: dat is dit jaar precies het aantal jaar dat onze afdeling in Duffel padden overzet. Proficiat aan Johan en zijn Hylateam!

Natuurpunt
Oude Spoorweg

Paddentrek

Van dertig jaar gesproken: dat is dit jaar precies het aantal jaar dat onze afdeling in Duffel padden overzet. Proficiat aan Johan en zijn Hylateam!

Natuurpunt
Oude Spoorweg

Paddentrek

Van dertig jaar gesproken: dat is dit jaar precies het aantal jaar dat onze afdeling in Duffel padden overzet. Proficiat aan Johan en zijn Hylateam!

Nieuwe kledij Natuurpunt

Natuurpunt
Oude Spoorweg

Duurzaam geproduceerd volgens het Fair Wear label (goede werkomstandigheden) én GOTS-label (milieuvriendelijke productie)

Natuurpunt
Oude Spoorweg

En in 2021 ?

Wat brengt ons de toekomst?

Natuurpunt
Oude Spoorweg

Kontich

Inrichten Schapenhagen '2.0'

zitbank, wandelpad

Duffel

Uitbouw vallei Babbelsebeek

Knip Senthout, dwarsing Bremstraat
Meandering
Aanleg brugjes en wandelwegen
Aaneensluiting van de delen

Mosterdpot

Omvorming weiland nabij spoorweg naar schapenweide

Mosterdpotje

Luiken herstellen, schouwen
opnieuw bepleisteren, noodladders

Goorbosbeekvallei

Beplanten perceel Varestraat (najaar)
Opstart project Springbos

Run for Nature

Natuurpunt
Oude Spoorweg

Op 17 en 18 april gaat er een coronaveilige Run for Nature door in Duffel.
Inschrijving verplicht.

Nog meer activiteiten

Natuurpunt
Oude Spoorweg

Voor zover de op dat ogenblik geldende coronamaatregelen dat zullen toestaan, hebben we nog volgende leuke activiteiten op ons programma:

Februari	Sneeuwklokjeswandeling
Maart	Op zoek naar nachtleven in de Babbelbeekse beemden
Maart	Cursus watervogels (volzet)
April	Lentewandeling in de Brede Zeyp
April	Erfgoeddag in de Mosterdpot
Mei	Meiklokjeswandeling in de Mosterdpot
Juli	Zomerwandeling (locatie nog te bepalen)
September	Ledenweekend in de Franse Ardennen
Oktober	Open ruimte in de kijker in de Boshoek

Natuurpunt
Oude Spoorweg

In 2021 bestaat Natuurpunt 20 jaar!

Van zodra corona het toelaat, zullen hiervoor zeker mooie feestelijkheden voor worden georganiseerd!

We houden jullie uiteraard op de hoogte

Natuurpunt
Oude Spoorweg

Steun onze ploegen van Expeditie Natuurpunt!

Deze ploegen zetten zich helemaal in ten voordele van onze gebieden:

De Stone Chats

De Hurricanoes

Team 3, Oude Spoor=weg

Babbelbeekse beemden

Mosterdpot

Schapenhagen

Steunen via website *https://expeditie.natuurpunt.be/*

of via onze website *https://natuurpuntoudespoorweg.be/*

Natuurpunt
Oude Spoorweg

Telde je vandaag al? Het kan nog morgen!

Natuurpunt
Oude Spoorweg

Geniet -met mate- van onze geweldige bio-biertjes!

En in primeur: vanaf vandaag is ook de alcoholvrije Gageleer beschikbaar!

Ideaal om je Tournée minérale in februari te overleven!

Natuurpunt
Oude Spoorweg

Als afsluiter nodigen we jullie uit op:

- **een vlucht over de Edegemsebeekvallei:**
  https://youtu.be/i0T5ThzvLis

- **een vlucht over de Mosterdpot:**
  https://youtu.be/owm0Ic2Bc1s

en een virtuele wandeling in natuurgebied de Mosterdpot

http://www.vrtherapie.be/lentetourl.html