Natuurpunt Oude Spoorweg

Jaarvergadering 2017

natuurpunt

Welkom !

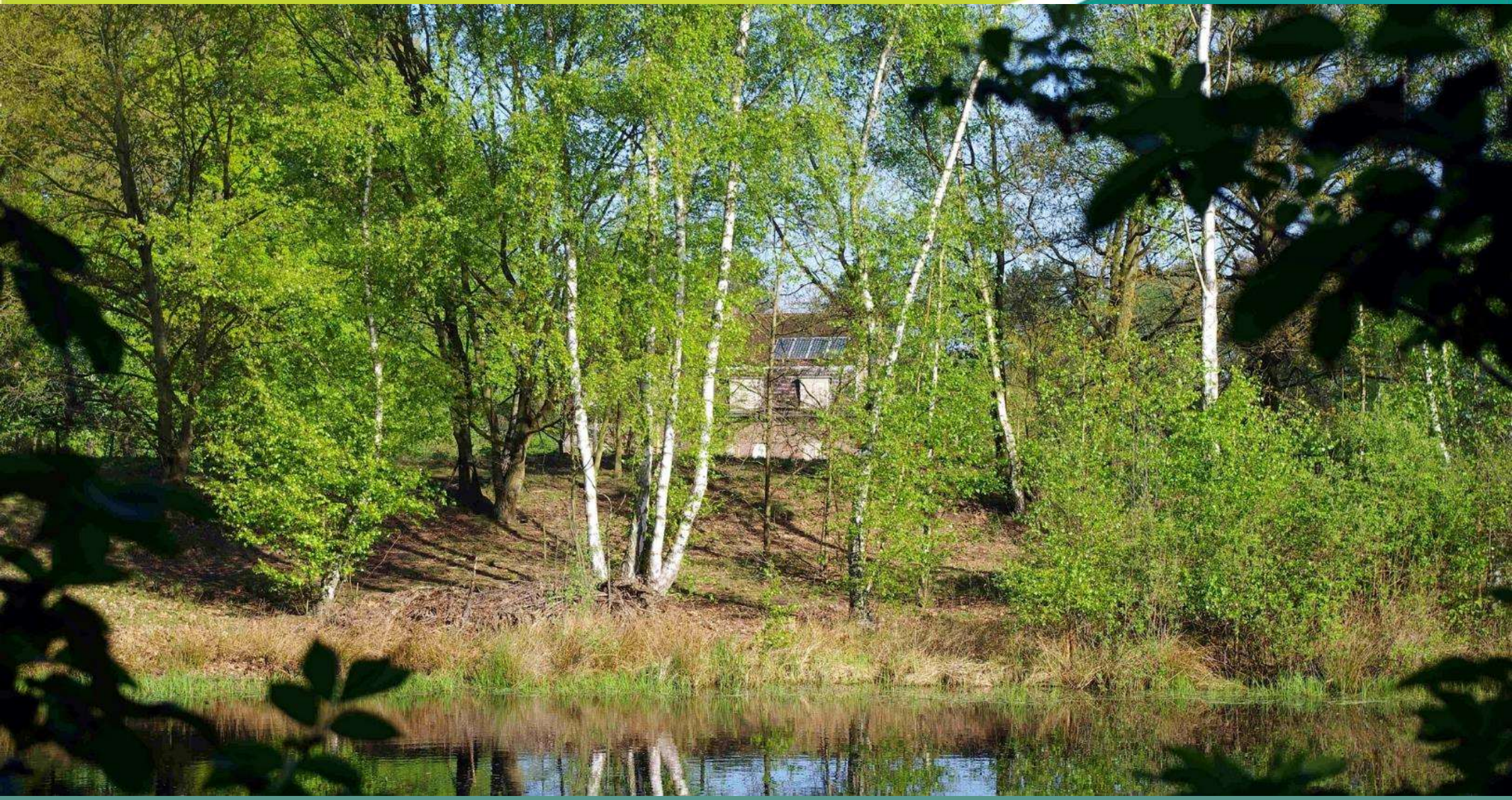

natuurpunt

Het bestuur heet jullie van harte welkom op deze afdelingsdag.

natuurpunt

2016 is in vele opzichten een gedenkwaardig jaar geweest.

Een sterk groeiend ledenaantal

Zo zijn nu meer dan 1.000 gezinnen in Duffel en Kontich lid van onze afdeling!

Een sterk groeiend ledenaantal

Dankzij een bijzonder sterke eindsprint in december, kwamen er maar liefst 50 leden bij.

Daarvoor stonden onze vrijwilligers uren in de lokale supermarkt of klampten buren, vrienden en andere kennissen aan.

Aankoop natuurgebied

Verder zijn we er eindelijk in geslaagd het ontbrekend deel van de Babbelbeekse Beemden aan te kopen. Daarenboven steunde de gemeente Duffel ons en overhandigde ons een cheque van € 7.000 !

natuurpunt

Nieuwe vrijwilligers

We waren ook erg blij met een hele reeks nieuwe vrijwilligers: zo mocht de ploeg van de Bosbiekes na Jeanne en Sabine, ook Greet, Hilde en Inge verwelkomen.

De meest in het oog springende realisatie van de Bosbiekes dit jaar was Sabines geesteskind “het magnetenproject” (je ziet er straks meer over).

Nieuwe vrijwilligers

Ook bij de bussers nieuwe gezichten: Ann, Karen, Tim, Veronique en Walter bezorgen voortaan mee de tijdschriften.

Ter info: we zoeken nog een tweetal extra mensen voor Kontich-dorp en Kontich-kazerne.

Nieuwe vrijwilligers

En tijdens de beheerwerken kwamen regelmatig nieuwe gezichten de rangen versterken: meer handen betekenen lichter werk en meer plezier!

Nieuwe vrijwilligers

We interviewden twee vrijwilligers en vroegen hen waarom ze bij Natuurpunt kwamen. Die vraag zorgde voor soms erg pakkende antwoorden.

De filmpjes kan je bekijken op onze website *natuurpuntoudespoorweg.be* onder “Nieuws”

Topmoment

Het absolute hoogtepunt van 2016 was ongetwijfeld de bosaanplant in Schapenhagen: meer dan 500 mensen kwamen vol enthousiasme zo'n 5.000 bomen en struiken in de grond zetten in dit beloftevolle gebied!

natuurpunt

Topmoment

natuurpunt

Topmoment

natuurpunt

Topmoment

natuurpunt

Topmoment

natuurpunt

Topmoment

natuurpunt

Topmoment

natuurpunt

Activiteiten

natuurpunt

Onze jaarvergadering vorig jaar hielden we in een heel andere omgeving: de bibliotheek van Duffel.

natuurpunt

Want Joeri kwam ons vertellen over de tijd “Toen de dieren nog spraken”!

natuurpunt

Maar de catering werd als vanouds geweldig verzorgd door de Bosbiekes!

natuurpunt

Maar de catering werd als vanouds geweldig verzorgd door de Bosbiekes!

natuurpunt

Voor het eerst organiseerden we een "Nieuwe ledendag"

natuurpunt

.. die erg geapprecieerd werd door de leden …

natuurpunt

.. zozeer dat verschillende onder hen zich sindsdien actief inzetten in de afdeling!

natuurpunt

En ook onze klassieker, de “berm”-BBQ was weer een voltreffer van formaat.

natuurpunt

En ook onze klassieker, de “berm”-BBQ was weer een voltreffer van formaat.

natuurpunt

En ook onze klassieker, de “berm”-BBQ was weer een voltreffer van formaat.

natuurpunt

En ook onze klassieker, de “berm”-BBQ was weer een voltreffer van formaat.

natuurpunt

Eerste sponsorevenement van ploeg 4Kontich voor de Expeditie Natuurpunt: natuurlijk een wandeling.

natuurpunt

Uiteraard met een natje achteraf ☺

natuurpunt

Met de Expeditie Natuurpunt deden ook enkele BV's (even) mee: Saartje …

natuurpunt

Zelfs Joke was er…

natuurpunt

.. maar onze aandacht ging toch uit naar deze ploeg die +/-€2.000 bijeen stapte voor de Oude Spoorwegberm!

natuurpunt

Een kort filmpje van hun avontuurlijke tocht kan je bekijken op onze website *natuurpuntoudespoorweg.be* onder “Nieuws”.

En dit jaar doen maar liefst drie ploegen mee! Het evenement gaat door in het weekend van 24 & 25 juni. Indien je er meer over wilt vernemen of een team wilt sponsoren: de teamleiders staan vermeld.

Alle ogen dit jaar op:

1. Goed gedoeld (Tim)
2. The hurricanoes (Sabine)
3. De kayakmaniakken (Rebecca)

Meer info vind je op onze website en op http://expeditienatuurpunt.be/

Beheer

natuurpunt

Beheer Babbelbeekse Beemden op 6 februari

natuurpunt

Beheer Babbelbeekse Beemden op 6 februari

natuurpunt

Beheer Mosterdpot op 13 februari

natuurpunt

Beheer Mosterdpot op 13 februari

natuurpunt

Beheer Oude Spoorwegberm op 21 februari

natuurpunt

Beheer Goorbosbeekvallei op 12 maart

natuurpunt

Beheer Goorbosbeekvallei op 12 maart

natuurpunt

Beheer Babbelse Plassen op 9 oktober

natuurpunt

Beheer Mosterdpot op 12 november

natuurpunt

Beheer Mosterdpot op 12 november

natuurpunt

Beheer OS-berm Hessepoelbeek op 19 november

natuurpunt

Beheer OS-berm Hessepoelbeek op 19 november

natuurpunt

Beheer OS-berm Hessepoelbeek op 19 november

natuurpunt

Wandelingen

natuurpunt

Met Groen Duffel op 14 februari

natuurpunt

Lentewandeling in Broek de Nayer/Biezenweiden op 3 april

natuurpunt

Zomerwandeling op bekken 1 van water-link op 3 juli

natuurpunt

Herfstwandeling in Blaasveldbroek op 25 september

natuurpunt

Gelukswandeling in de Mosterdpot op 23 oktober

natuurpunt

Winterwandeling langs de Nete
op 8 januari

natuurpunt

Educatie

natuurpunt

Cursus vogelgeluiden theorie

natuurpunt

Cursus vogelgeluiden praktijk

natuurpunt

Cursus vogelgeluiden praktijk

natuurpunt

Cursus Werken in waarnemingen.be

natuurpunt

Cursus weetjes over paddenstoelen

natuurpunt

Cursus weetjes over paddenstoelen

natuurpunt

Cursus Roofvogels (dagsessie)

natuurpunt

Cursus Roofvogels (avondsessie)

natuurpunt

Studie

natuurpunt

Paddenoverzet: jonge en enthousiaste hulp

natuurpunt

Paddenoverzet: dit is dan “in amplexus”

natuurpunt

Paddenoverzet: hoezo “*padden zijn niet aaibaar*”?

natuurpunt

Tijdens de Duffelse Ballonnekesstoet werd er flink wat zichtbaarheid voor de activiteit gecreëerd.

natuurpunt

Tijdens de Duffelse Ballonnekesstoet werd er flink wat zichtbaarheid voor de activiteit gecreëerd.

natuurpunt

Inventaris Schapenhagen

natuurpunt

Inventaris bekken 1 van water-link met werkgroep Colybia

natuurpunt

Inventaris bekken 1 van water-link met werkgroep Colybia

natuurpunt

Libellenwandeling in Hessepoelbos-Oude Spoorwegberm

natuurpunt

Libellenwandeling in Hessepoelbos-Oude Spoorwegberm

natuurpunt

Nacht van de Vleermuis

natuurpunt

Nacht van de Vleermuis

natuurpunt

Nacht van de Vleermuis

natuurpunt

Uitstappen

natuurpunt

Vogels kijken op Tiengemeten

natuurpunt

Vogels kijken op Tiengemeten

natuurpunt

Vogels kijken op Tiengemeten

natuurpunt

Jaarlijkse vogeltocht Zeeland

natuurpunt

Jaarlijkse vogeltocht Zeeland

natuurpunt

Jaarlijkse vogeltocht Zeeland

natuurpunt

Jaarlijkse vogeltocht Zeeland

natuurpunt

Jaarlijkse vogeltocht Zeeland

natuurpunt

Zichtbaarheid van de afdeling

natuurpunt

Markten

natuurpunt

Markt Kokaz

natuurpunt

Markt Kokaz

natuurpunt

Boerenmarkt Waarloos

natuurpunt

Boerenmarkt Waarloos

natuurpunt

Boerenmarkt Waarloos

natuurpunt

Mostaerdbuurtfeest Duffel

natuurpunt

Kerstmarkt Sint-Montfortschool Kontich

natuurpunt

Kerstmarkt Sint-Montfortschool Kontich

natuurpunt

Ledenwerving AD Delhaize Duffel

natuurpunt

Ledenwerving AD Delhaize Duffel

natuurpunt

Samenwerking met scholen & verenigingen

natuurpunt

Educatieve wandelingen in de natuur in het kader van de Duffelse Boekenweek

natuurpunt

Educatieve wandelingen in de natuur in het kader van de Duffelse Boekenweek

natuurpunt

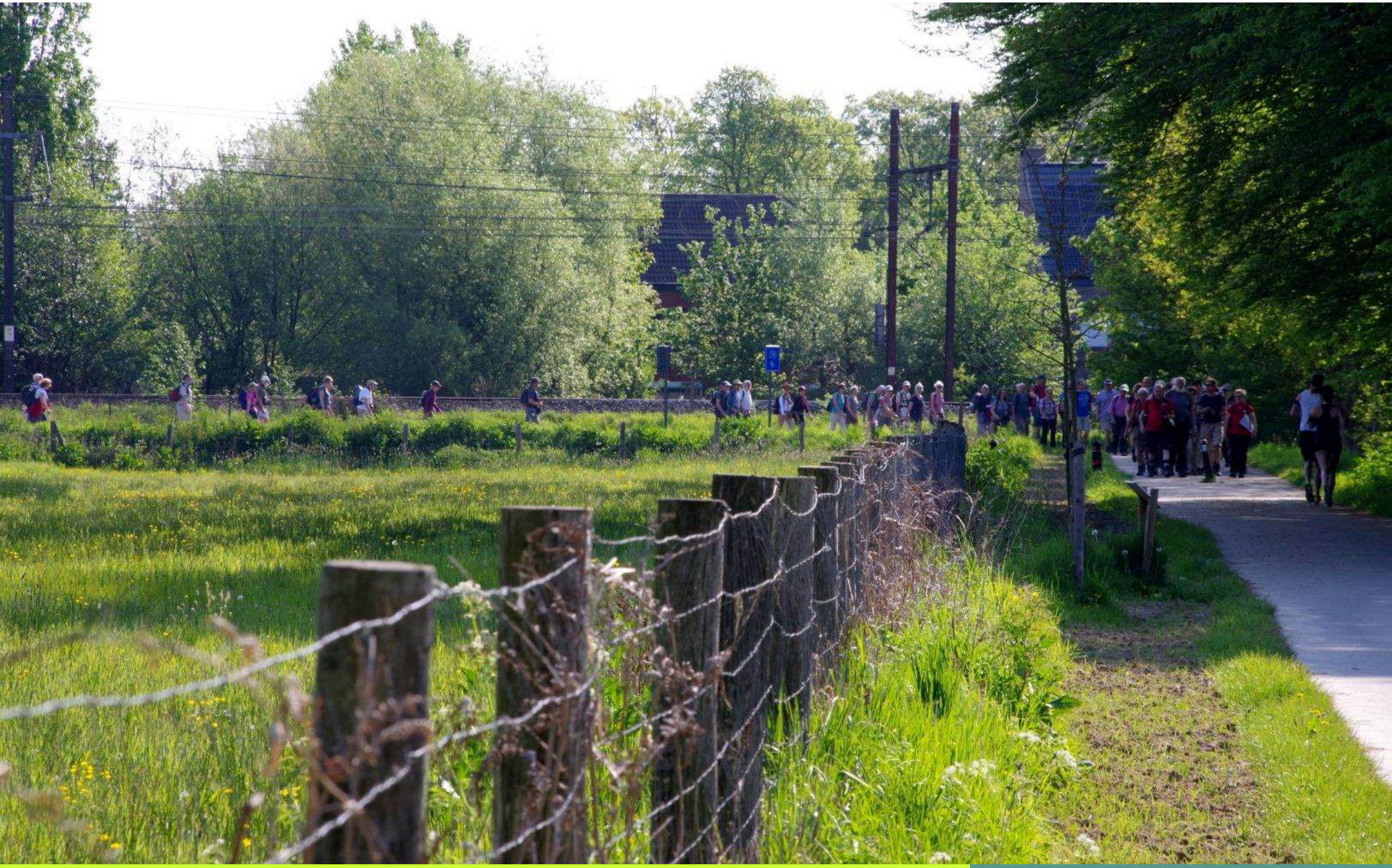

Opening wandeling GR12bis door onze gebieden

natuurpunt

Opening wandeling GR12bis door onze gebieden

natuurpunt

Wandeling Kleitrappers Rumst door de Mosterdpot

natuurpunt

Beheer met school De Merode in Goorbosbeekvallei en Mosterdpot

natuurpunt

Beheer met school De Merode in Goorbosbeekvallei en Mosterdpot

natuurpunt

Beheer met school De Merode in Goorbosbeekvallei en Mosterdpot

natuurpunt

Natuurbeleving in Duffel: op zoek naar minidiertjes met ‘t Speelnest uit Duffel

natuurpunt

Natuurbeleving in Duffel: op zoek naar minidiertjes met ‘t Speelnest uit Duffel

natuurpunt

Natuurbeleving in Duffel: op zoek naar minidiertjes met ‘t Speelnest uit Duffel

natuurpunt

Klimaatwandeling doorheen de Mosterdpot met Sint-Norbertusschool Duffel

natuurpunt

Klimaatwandeling doorheen de Mosterdpot met Sint-Norbertusschool Duffel

natuurpunt

Zwerfvuil rapen in de Zandbergen met Van de Putte Security

natuurpunt

Wandeling doorheen de Mosterdpot met European Aluminium

natuurpunt

Meer over onze afdeling

natuurpunt

Het is gelukt: we hebben meer dan 1.000 leden !

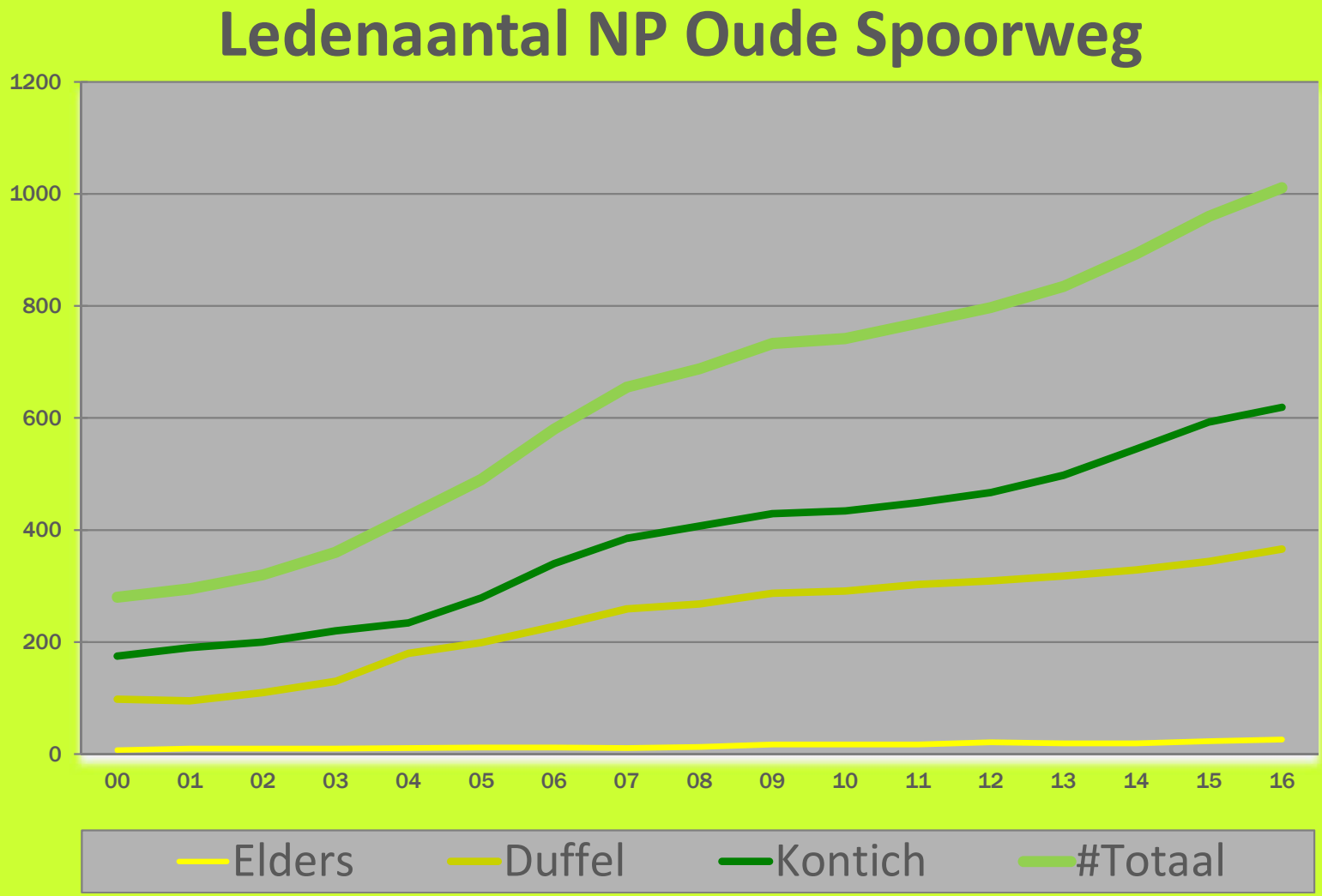

natuurpunt

Meer dan 60 ha in beheer

Nieuwe gebieden:

Edegemsebeekvallei

Schapenhagen

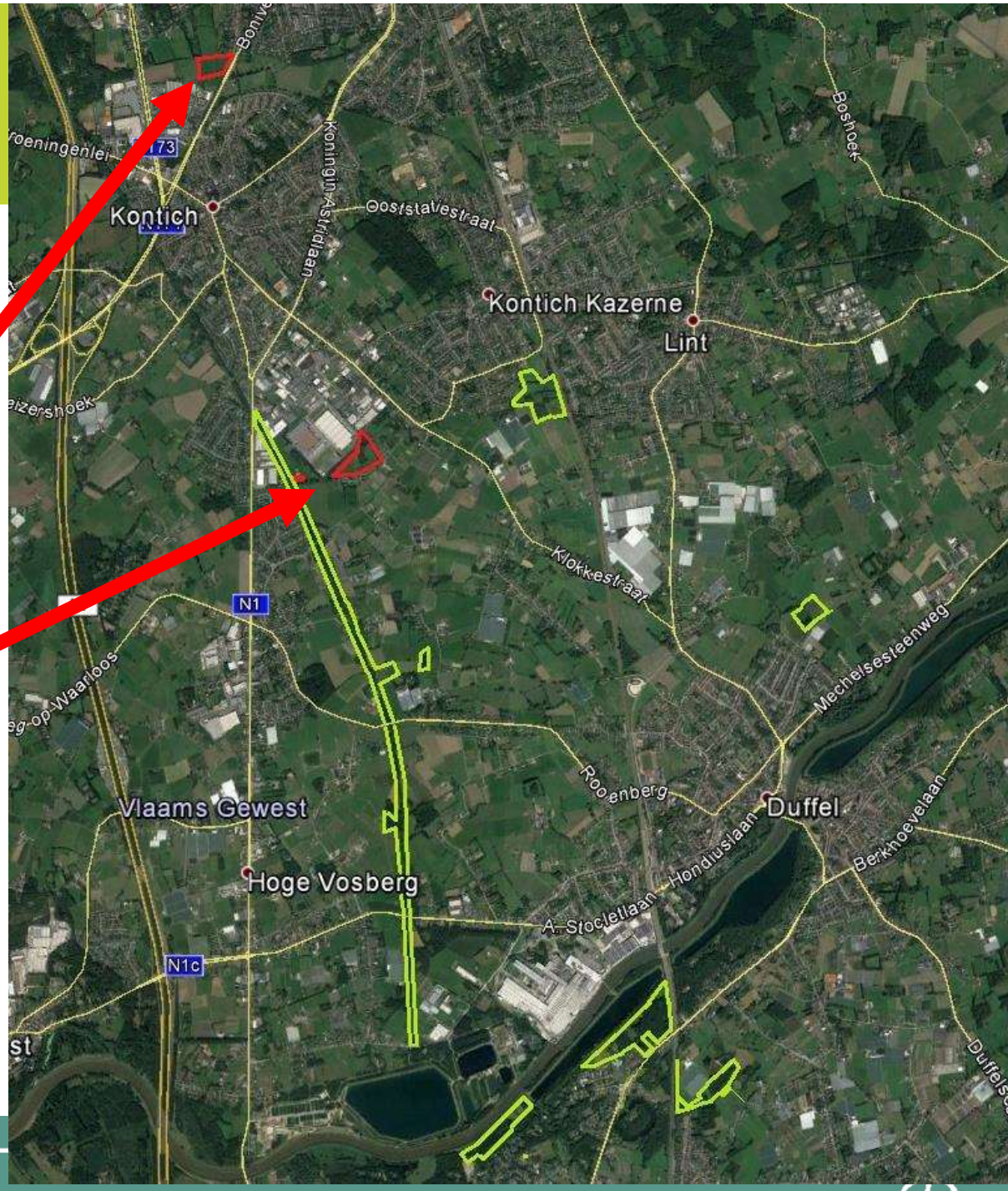

natuurpunt

Promotie van de afdeling

Onze fraaie banners zetten onze gebieden in de kijker

natuurpunt

Nog meer promotie van onze natuurgebieden is nodig !

Wie helpt ons mee in de ontwikkeling van een:

- Wandelbrochure
- Fietsbrochure

natuurpunt

Het redactieteam zoekt versterking

1. Etiketten plakken is echt niet moeilijk
2. Help mee tijdschriften bussen in je buurt
3. Artikels schrijven voor het tijdschrift
4. Foto’s/illustraties maken bij de artikels
5. Lay-out van het tijdschrift opmaken
6. ….

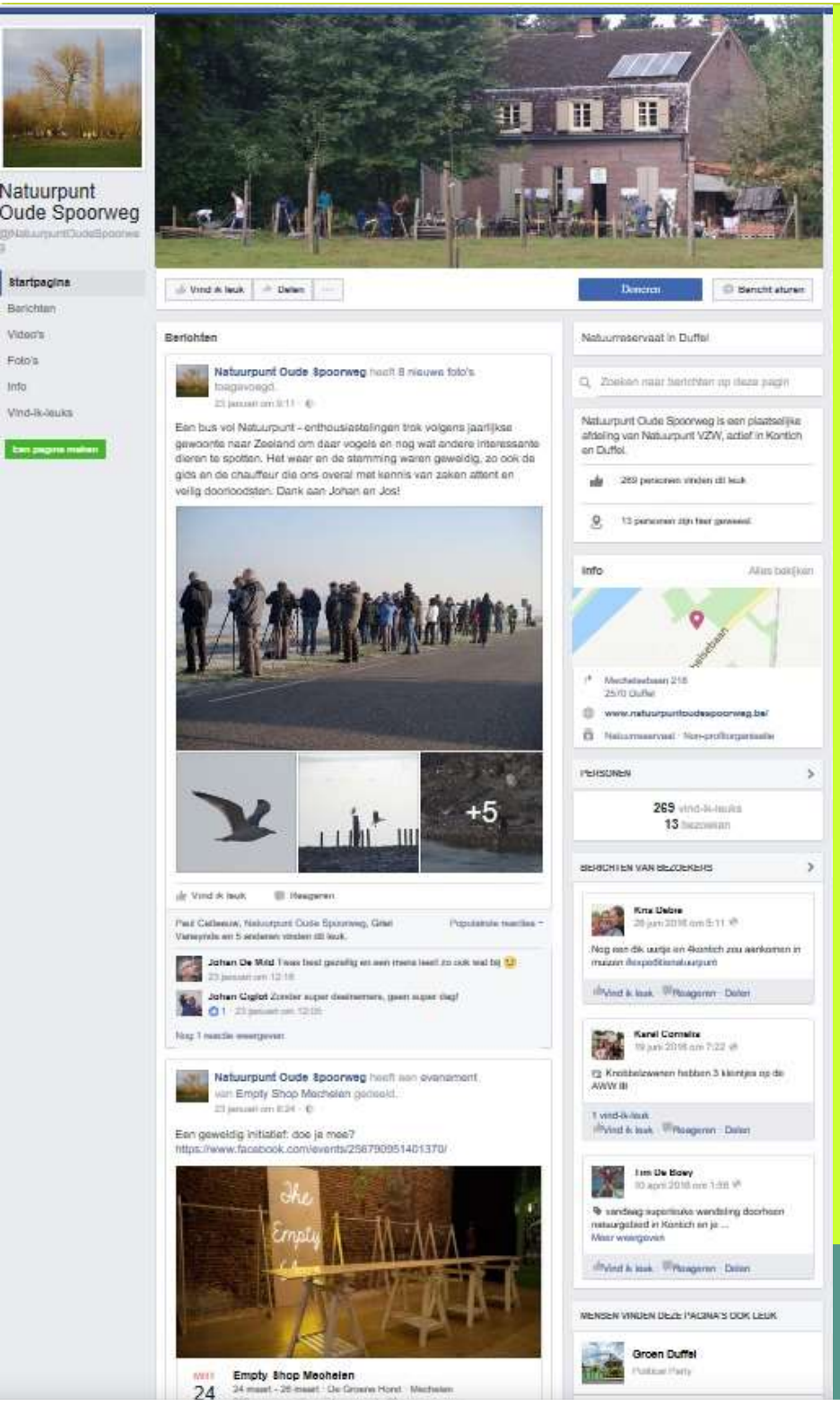

Sinds twee jaar hebben we een eigen Facebookpagina.

Heb jij die al “leuk gevonden” ?

Je vindt hem onder de naam:

natuurpuntoudespoorweg

natuurpunt

Je bezoekt toch regelmatig onze website?

Het adres is:

www.natuurpuntoudespoorweg.be

natuurpunt

Wat staat dit jaar nog op onze kalender?

Naast de vele beheerdagen in de verschillende gebieden, zijn er

- Seizoenwandelingen;
- Nieuwe ledendag;
- Inventarissen;
- Het ledenweekend (8 - 10 september): er zijn nog enkele plaatsen vrij!

Meer info vind je op onze website, waarop je je ook kunt inschrijven.

Onze gebieden

Met fierheid stellen we hierna onze gebieden nog eens voor. Ken je ze allemaal? Aarzel niet de conservator(s) aan te spreken indien je er meer over wenst te vernemen!

Onze gebieden

Babbelbeekse beemden

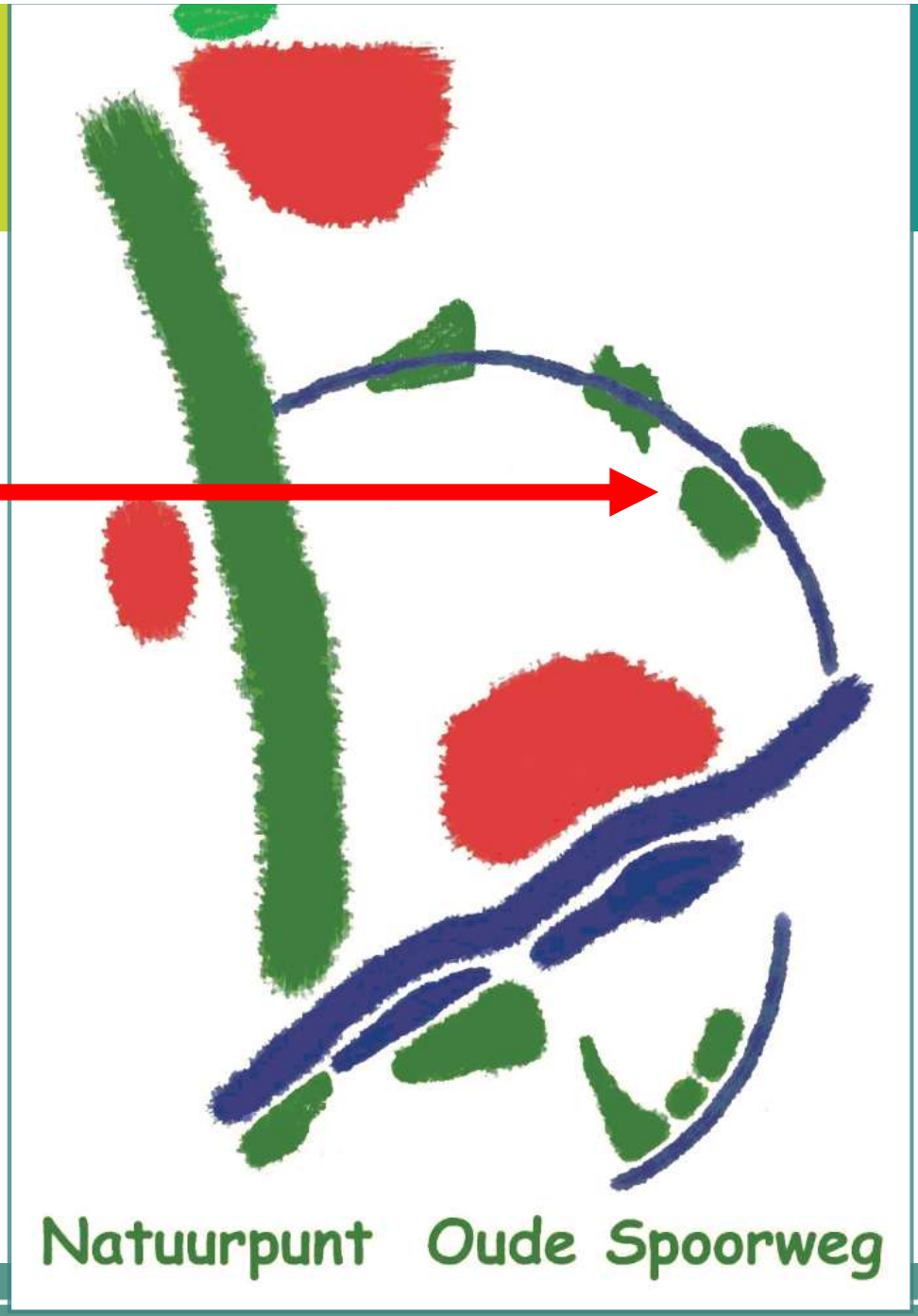

natuurpunt

Onze gebieden: de Babbelbeekse Beemden

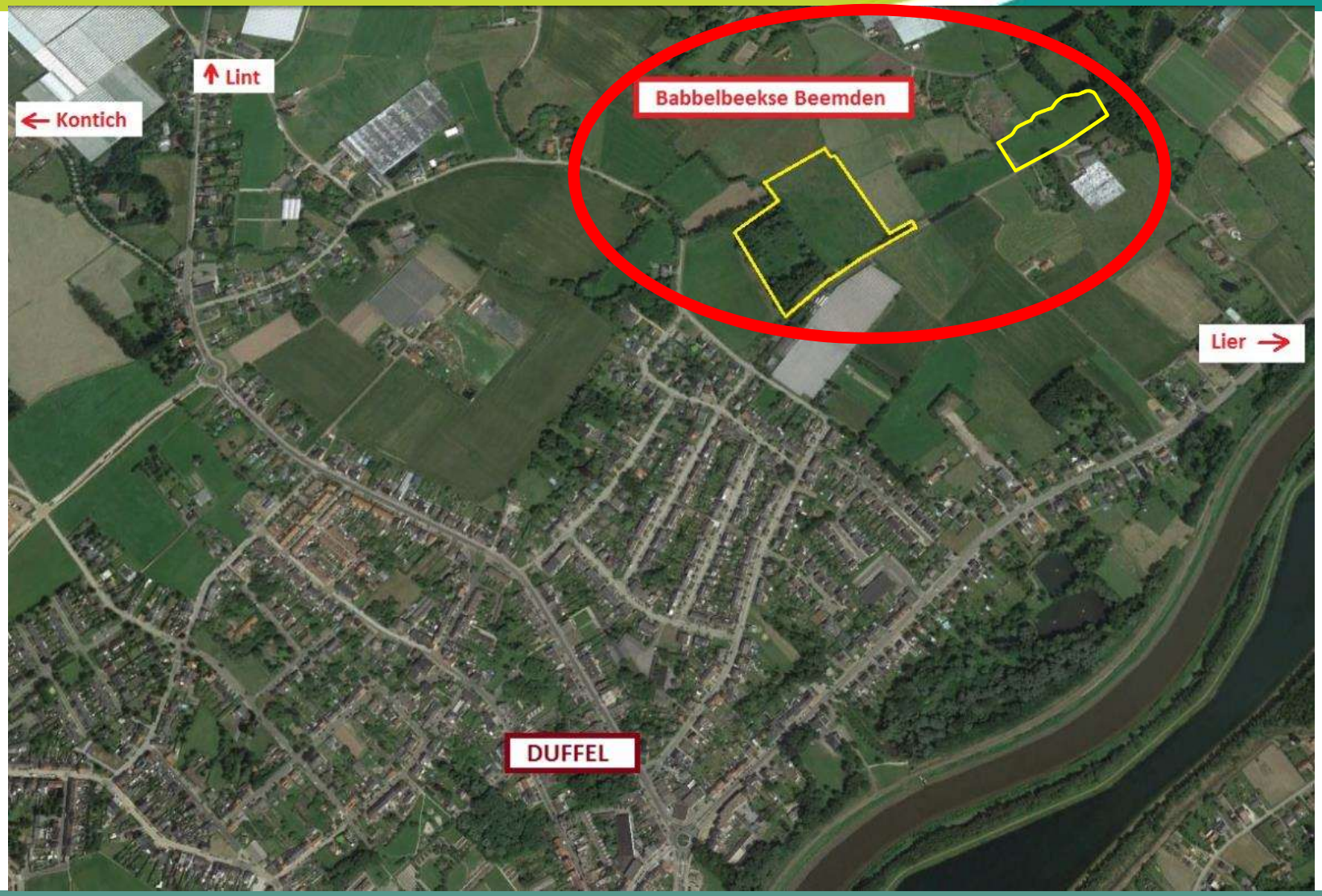

natuurpunt

Onze gebieden: de Babbelbeekse Beemden

natuurpunt

De Babbelbeekse Beemden: het hele jaar door een bijzonder fijn natuurgebied om te bezoeken. Het is vaak raadzaam om je laarzen bij de hand (beter: aan de voet) te hebben ☺

natuurpunt

natuurpunt

natuurpunt

natuurpunt

natuurpunt

Onze gebieden:

Edegemsebeekvallei

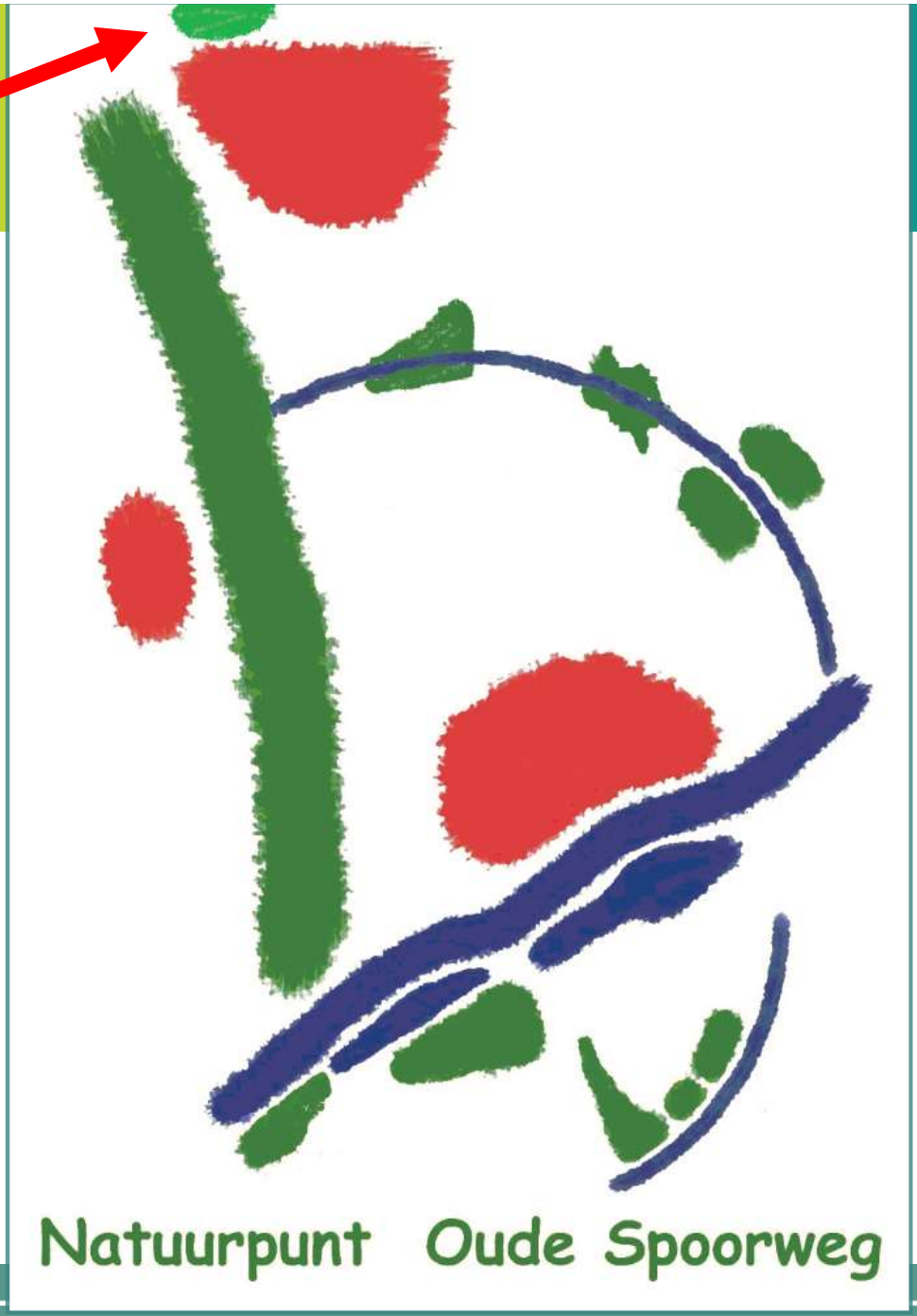

natuurpunt

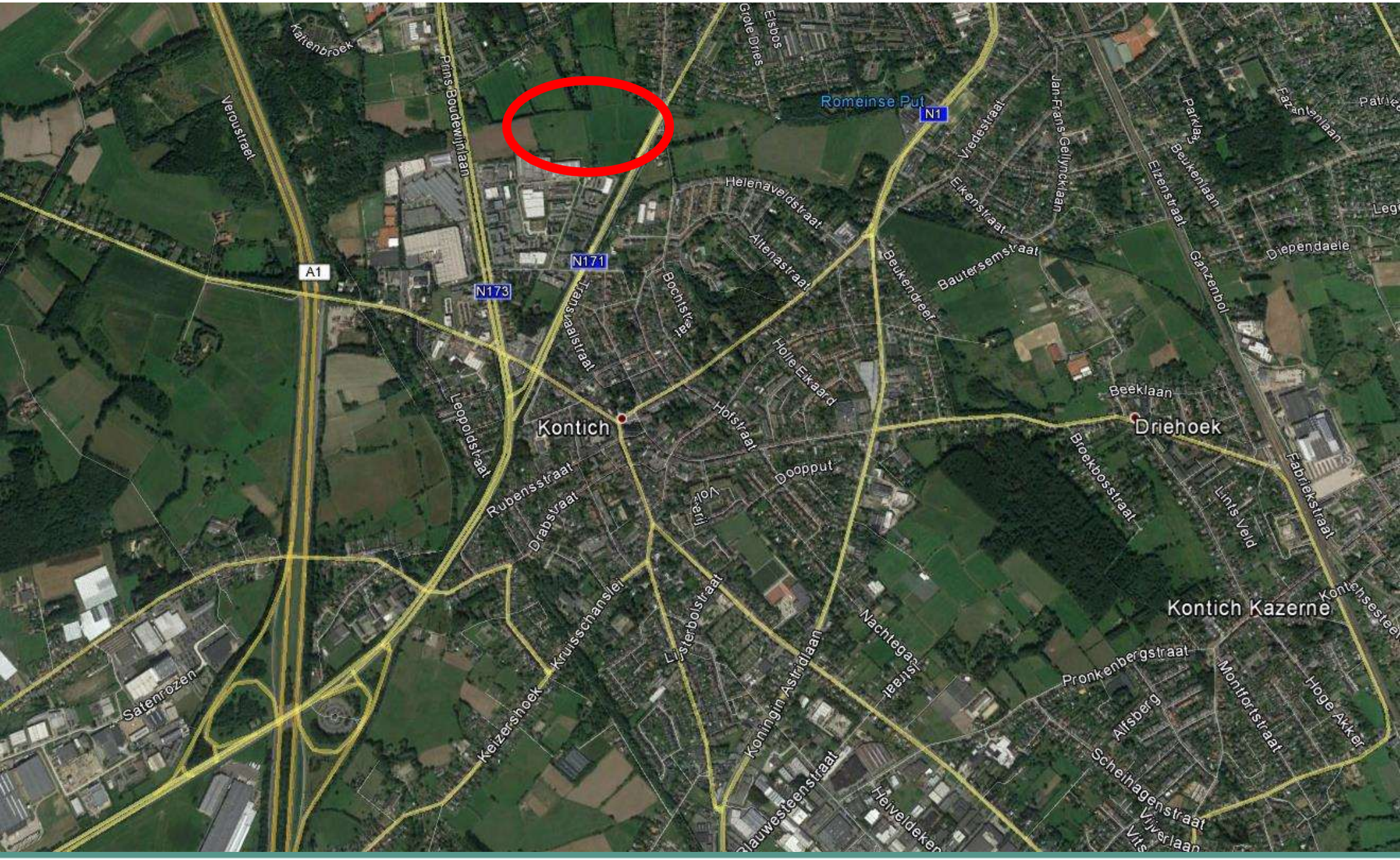
Kattenbroek
Prins Boudewijnlaan
Veroustraat
Grote Dries
Elsbos
Romeinse Put
N1
Vredestraat
Jan Frans Gellynckstraat
Parklaan
Beukenlaan
Elzenstraat
Fazantenlaan
Helenaveldstraat
Elkenstraat
Altenastraat
Bautersemstraat
Beukendreef
Ganzenbol
Diependaele
A1
N171
N173
Transvaalstraat
Bochtstraat
Holle Eikaard
Beeklaan
Kontich
Hofstraat
Driehoek
Leopoldstraat
Broekbosstraat
Doopput
Rubensstraat
Drapstraat
Volharstraat
Lints Veld
Fabriekstraat
Kontich Kazerne
Kruisschanslei
Listerbolstraat
Nachtegaalstraat
Koningin Astridlaan
Pronkenbergstraat
Satenrozen
Keizershoek
Montfortstraat
Hoge Akker
Alfsberg
Scheihagenstraat
Blauwesteenstraat
Heiveldeken
Vijverlaan

natuurpunt

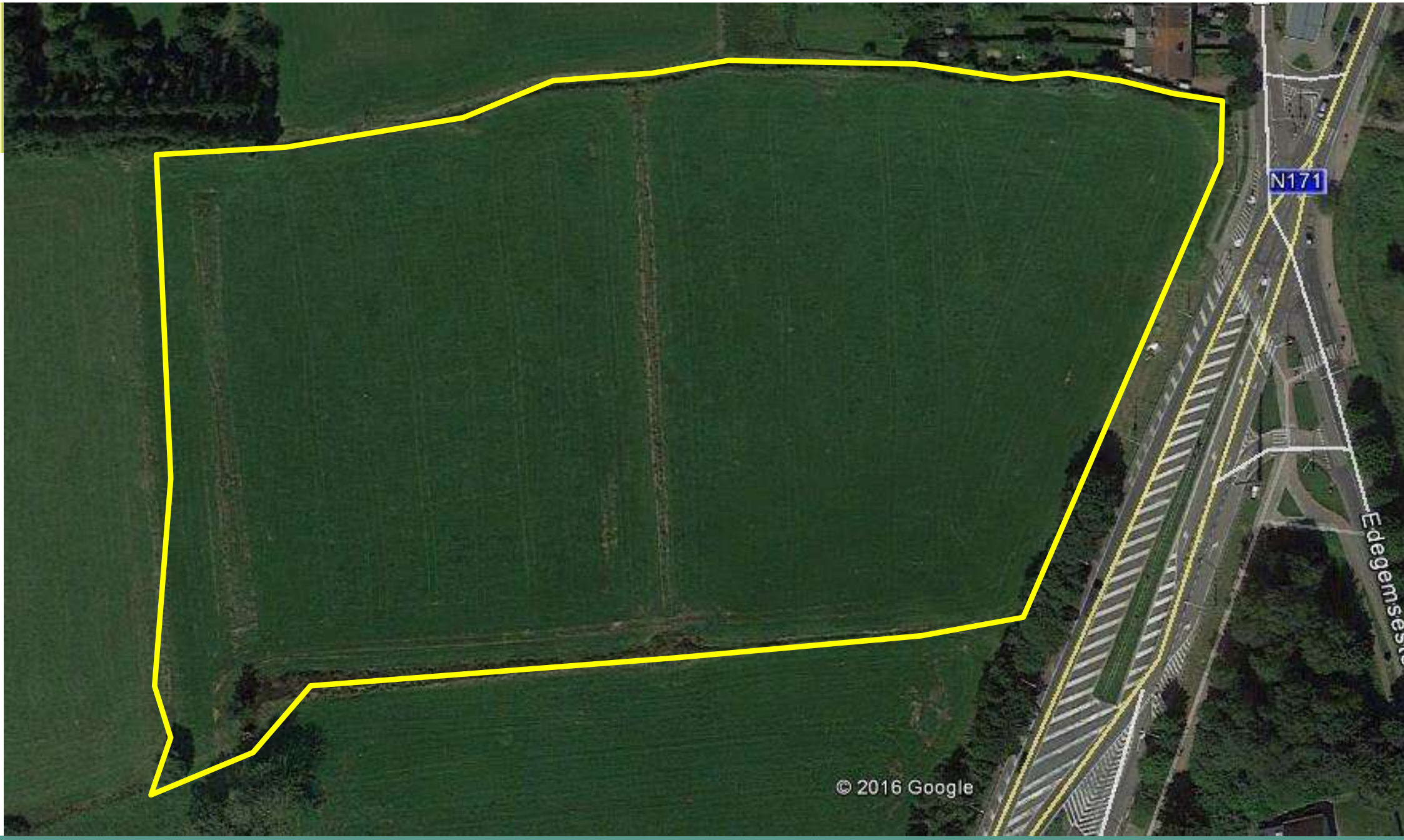

natuurpunt

Onze gebieden: de Edegemsebeekvallei

De Edegemsebeekvallei is voorlopig nog 'maagdelijk' terrein.

Maar we hebben grootse plannen. De start van het grote stadsrandbos ten zuiden van Antwerpen: inheems droog bos, vloedbos, streekeigen houtkanten, waterplassen, retentiezones.
En de historische dreef zal in ere worden hersteld!

natuurpunt

Onze gebieden: de Edegemsebeekvallei

De plannen liggen klaar!

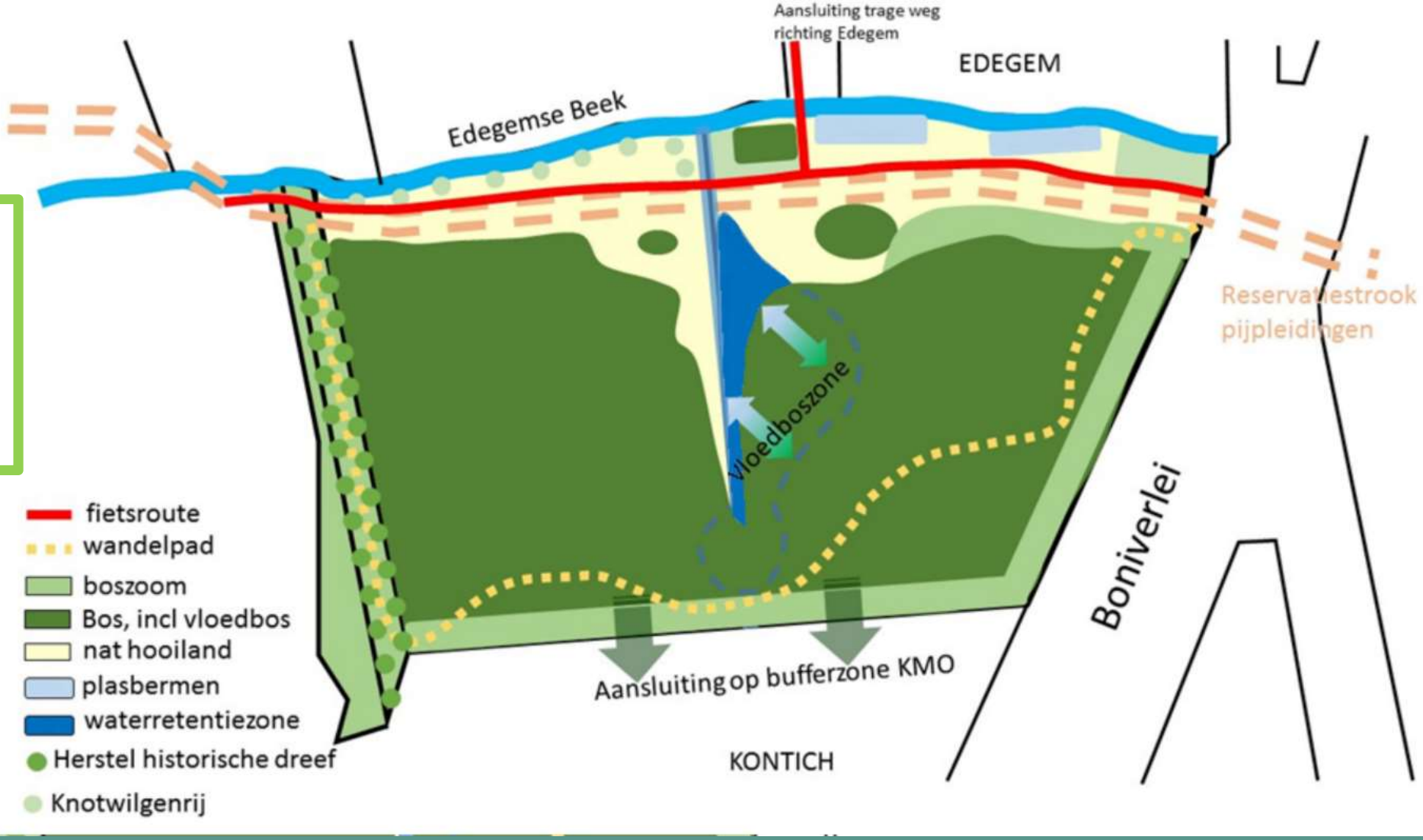

natuurpunt

Onze gebieden: de Edegemsebeekvallei

natuurpunt

Onze gebieden

Goorbosbeekvallei

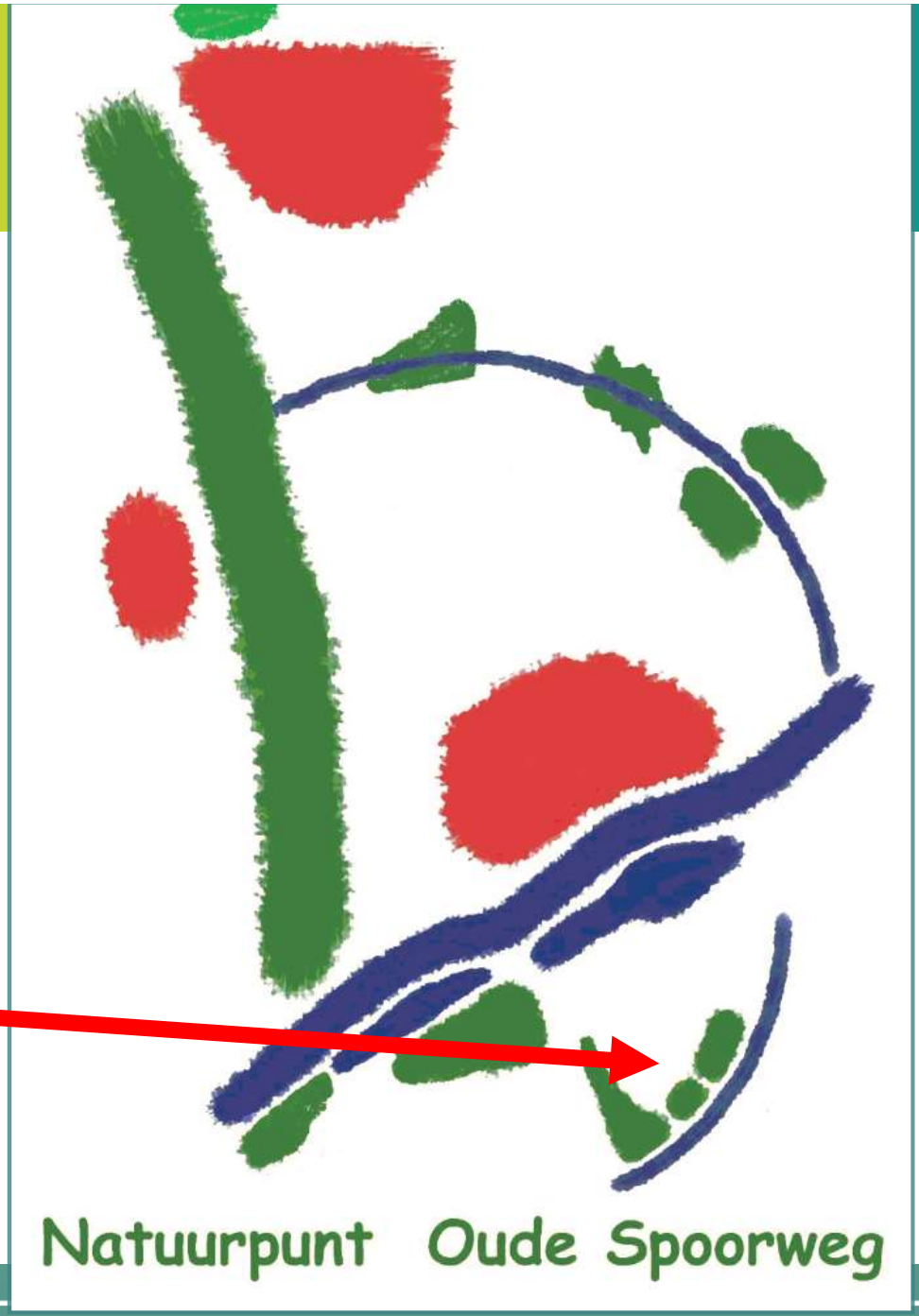

natuurpunt

Onze gebieden: de Goorbosbeekvallei

natuurpunt

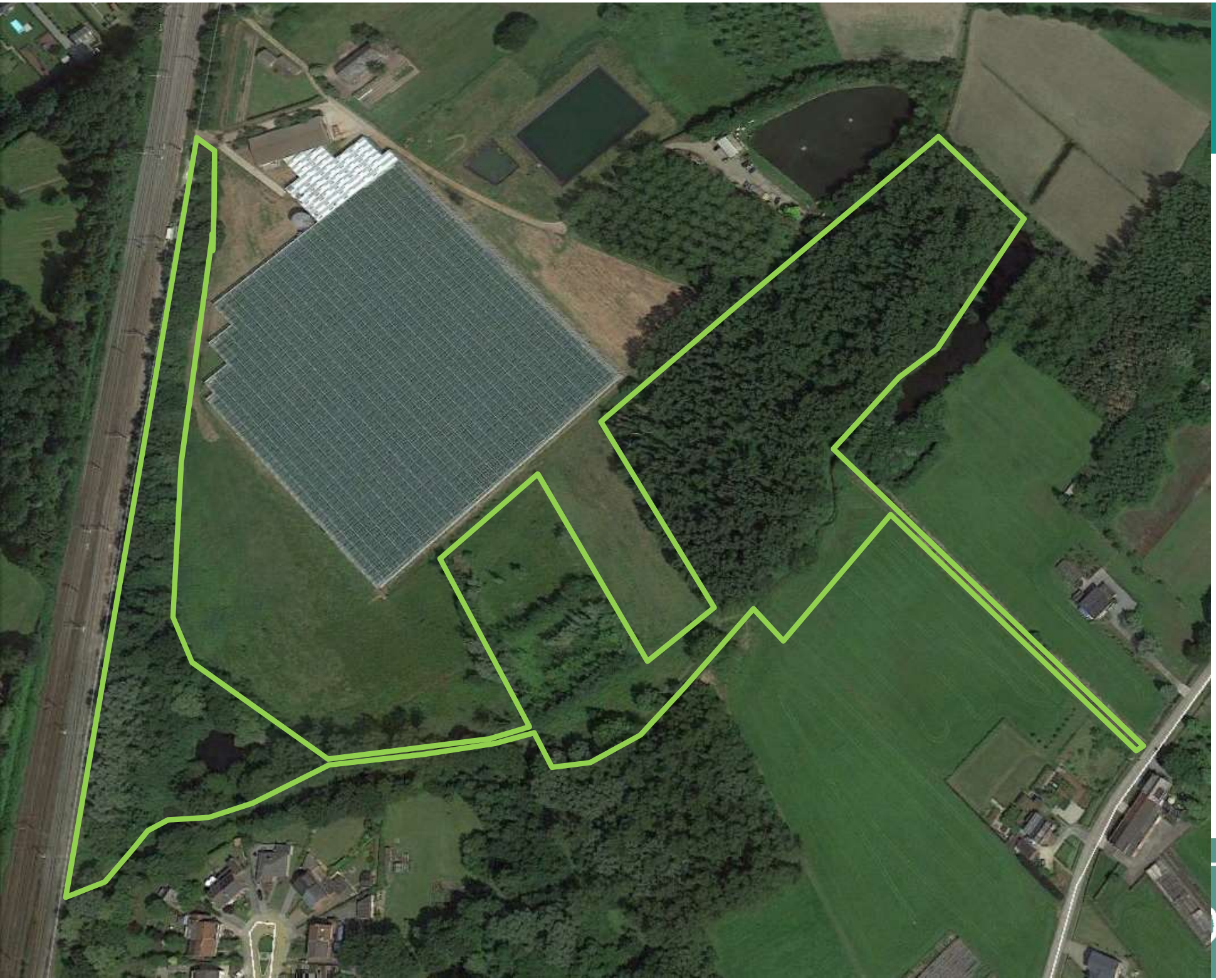

De Goorbosbeekvallei is een groene oase op de grens van Duffel en Sint-Katelijne-Waver, bevloeid door Goorbosbeek en Bemortelloop en ondanks de relatief kleine oppervlakte doorkruis je heel wat diverse interessante biotopen.
Het gebied vervult frequent zijn waterretentierol, sommige delen zijn dus niet altijd toegankelijk.

natuurpunt

natuurpunt

natuurpunt

natuurpunt

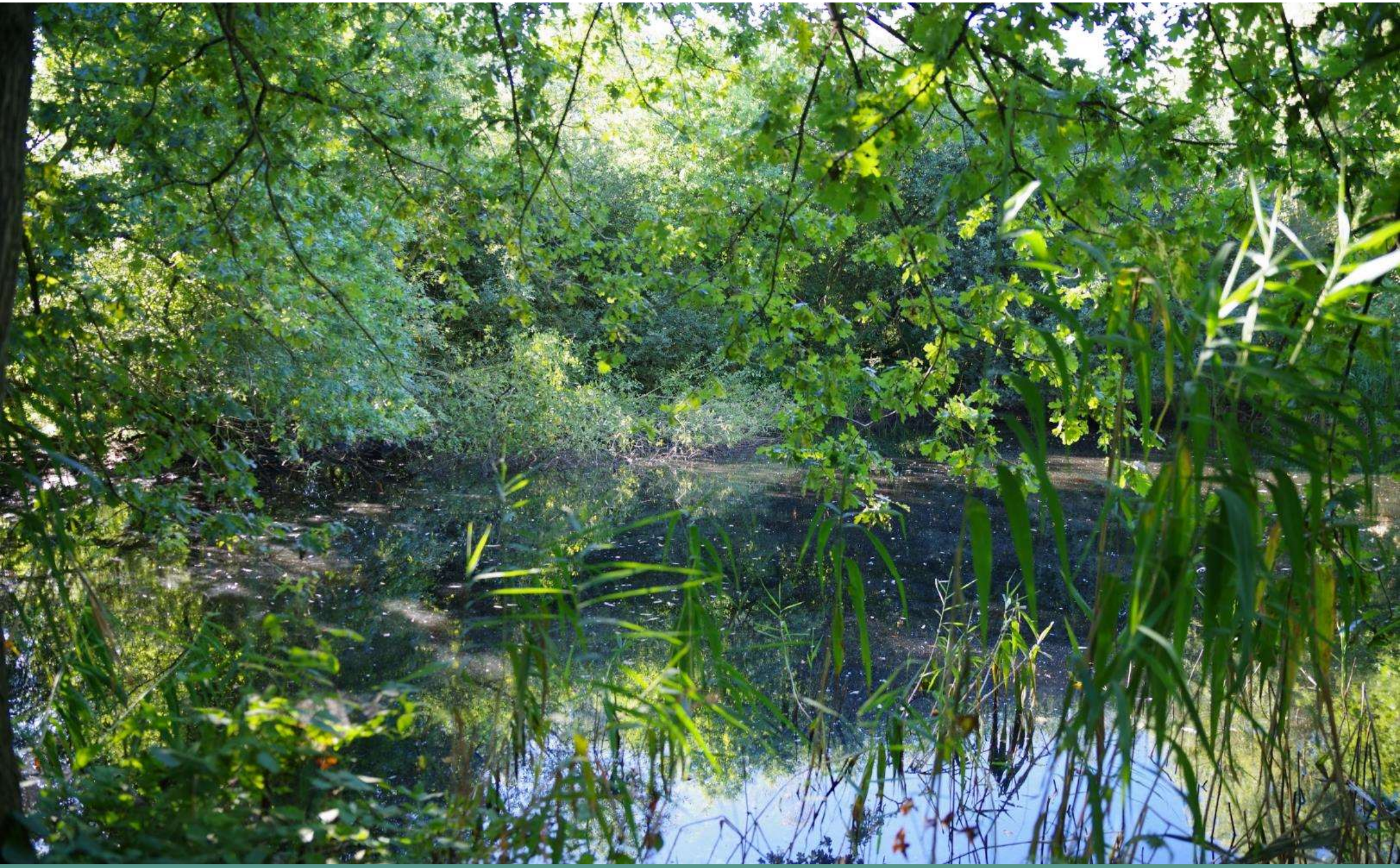

natuurpunt

Onze gebieden

Langbos / Babbelse plassen

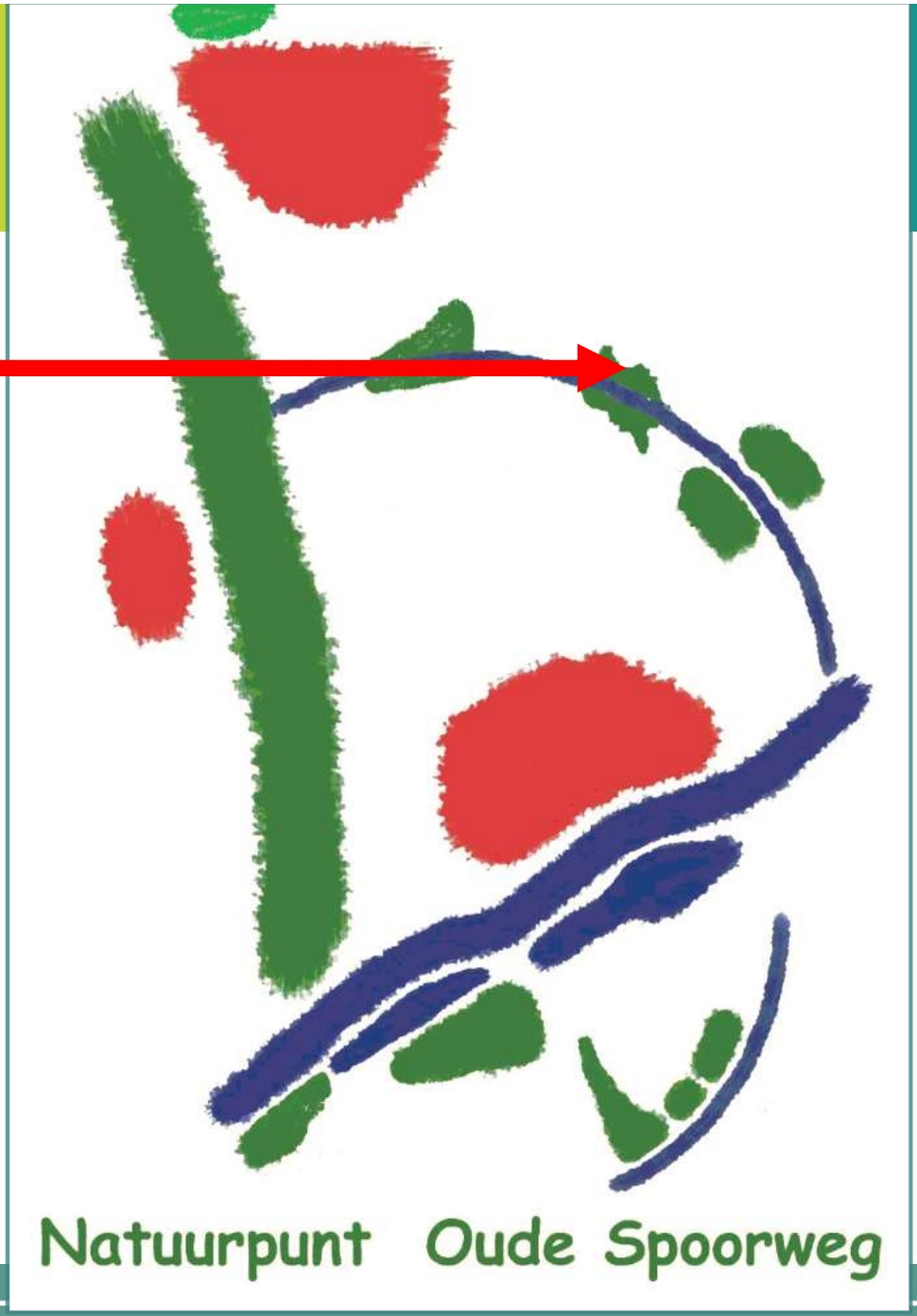

natuurpunt

Onze gebieden: Langbos / Babbelse Plassen

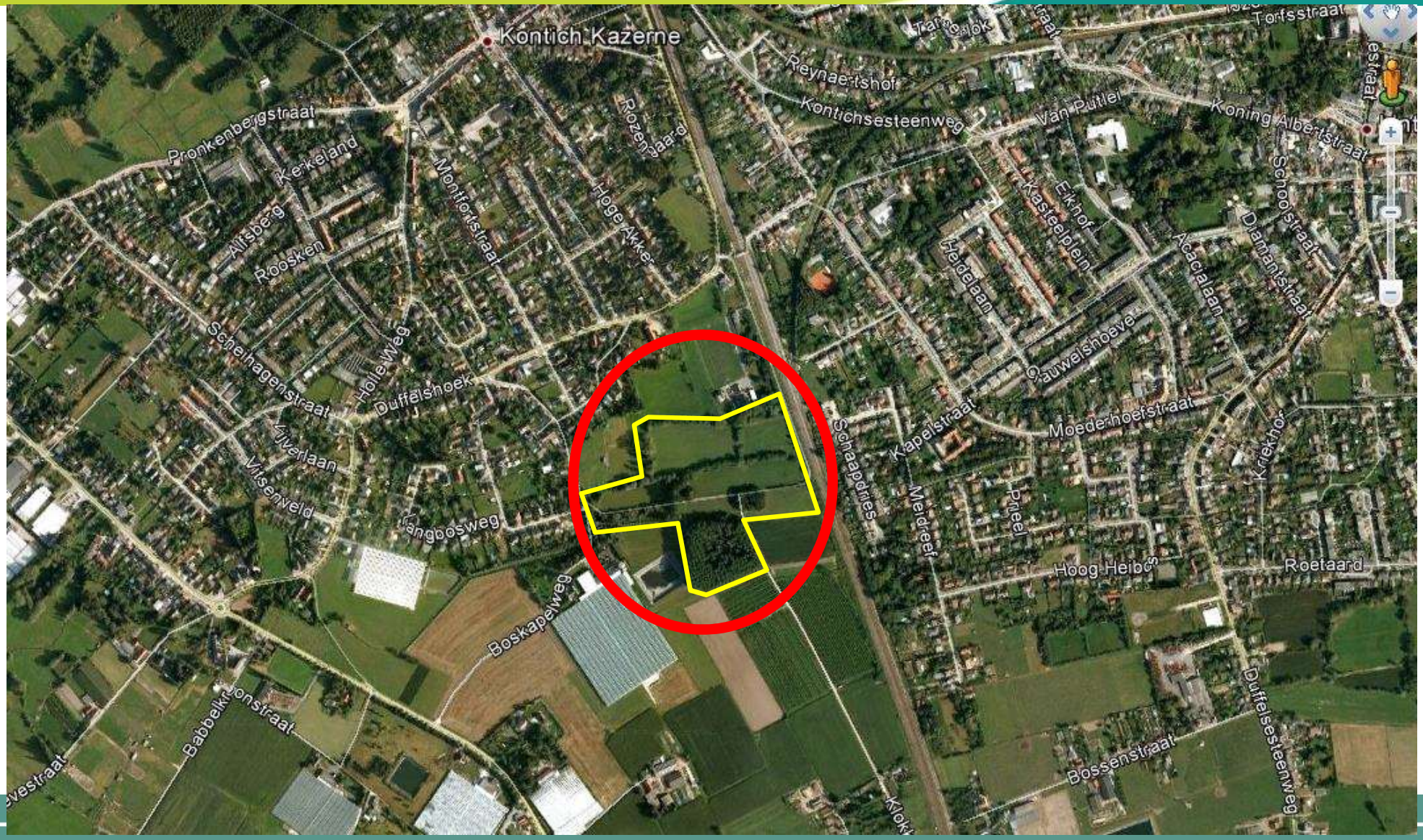

natuurpunt

Onze gebieden: Langbos / Babbelse Plassen

natuurpunt

In het gebied Langbos/Babbelse plassen, op de grens van Kontich Kazerne en Lint, vind je een retentiebekken en een nieuw aangeplant bos. Pluspunt is dat het vlak langs de “fiets-o-strade” ligt: de groenste manier om dit natuurgebied te bereiken !

natuurpunt

natuurpunt

natuurpunt

natuurpunt

natuurpunt

Onze gebieden:

Mosterdpot

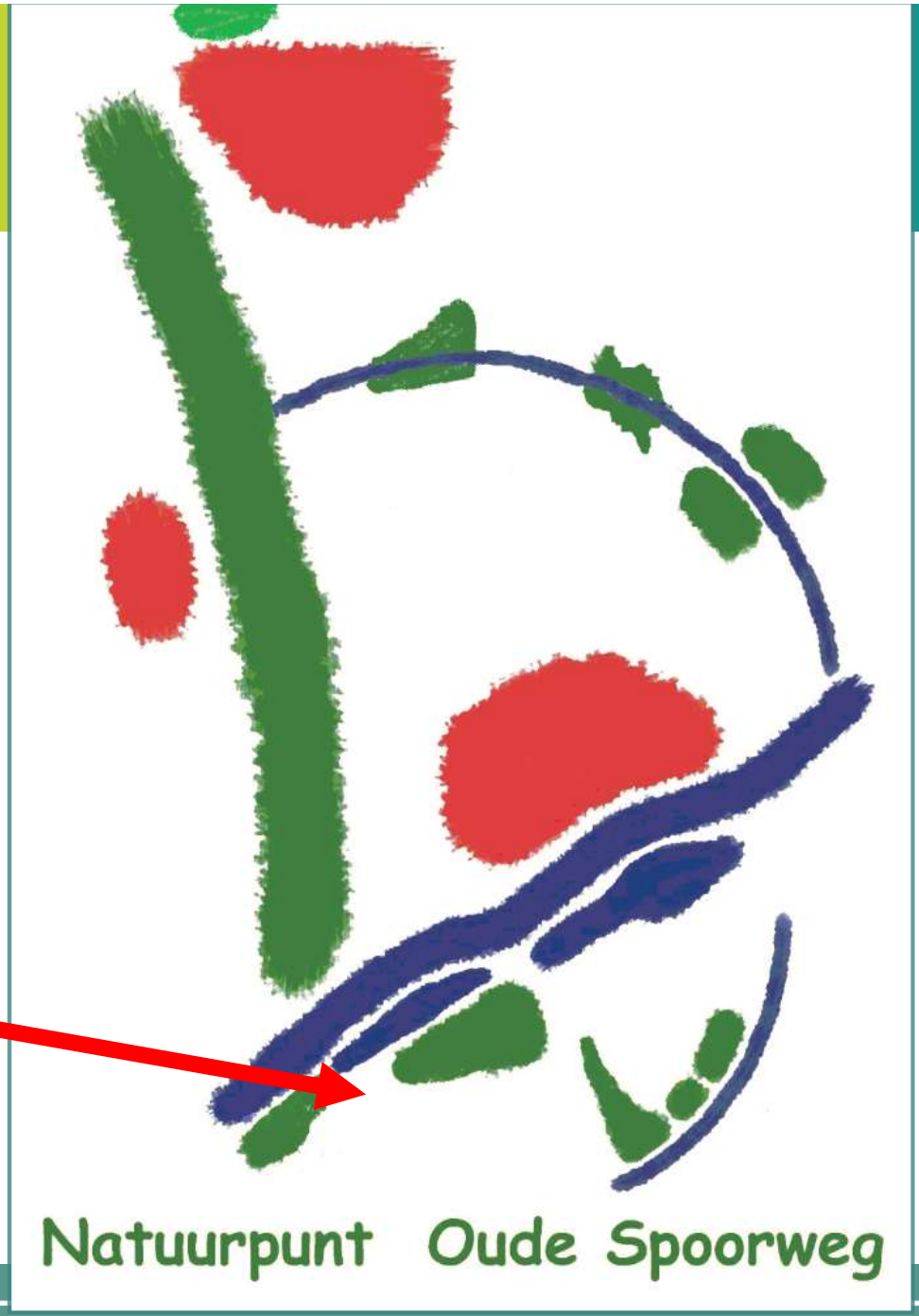

natuurpunt

Onze gebieden: de Mosterdpot

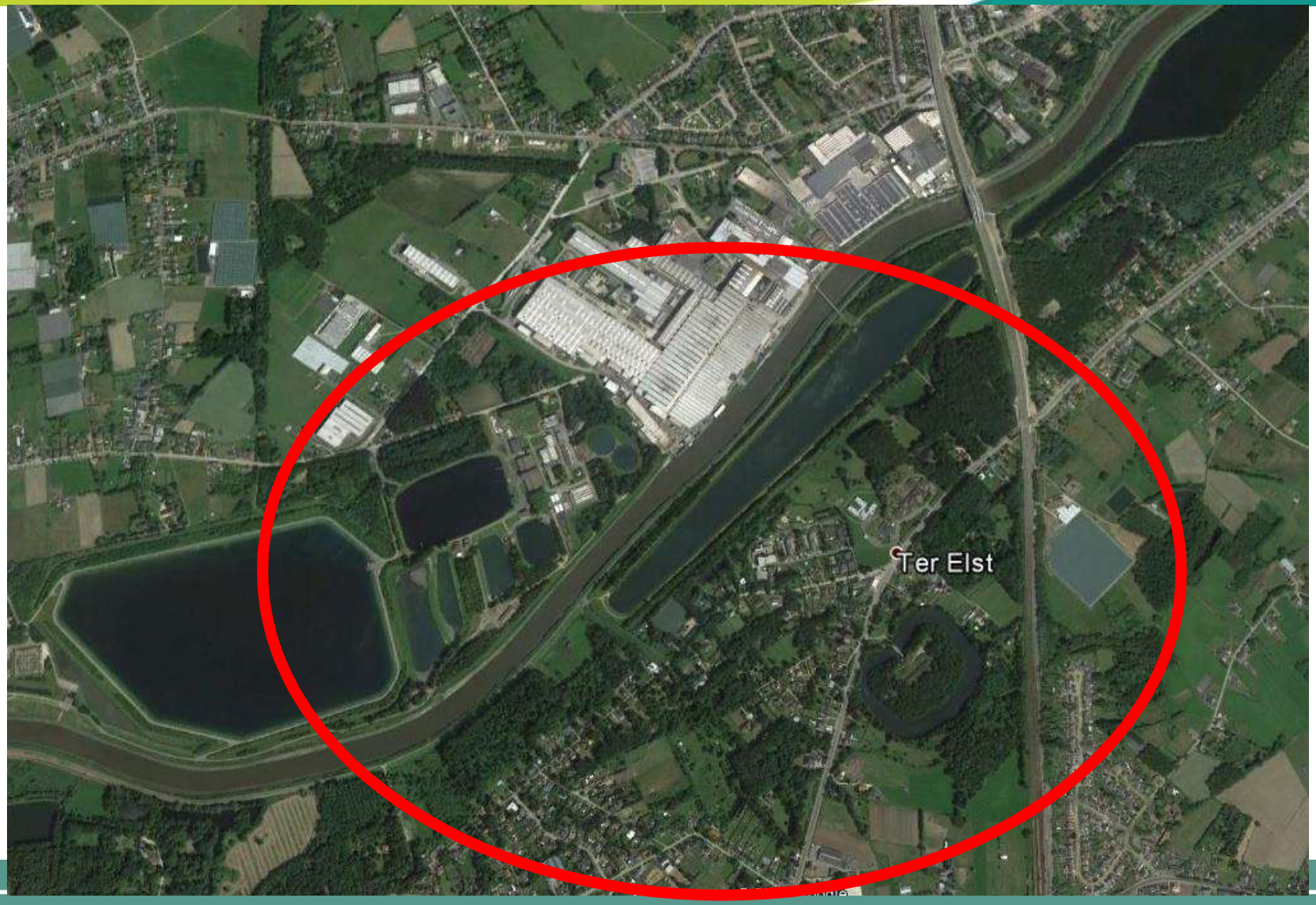

natuurpunt

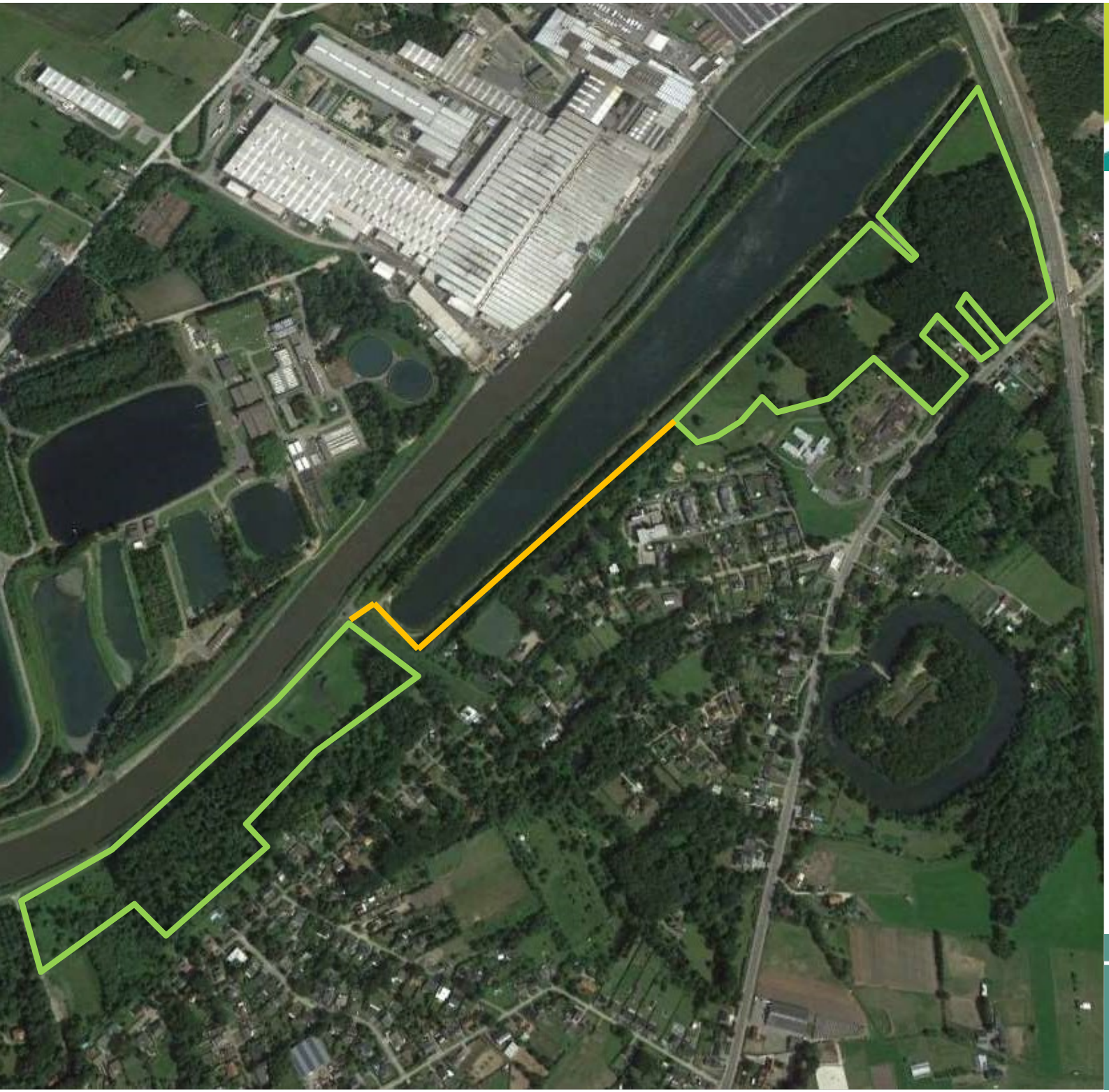

natuurpunt

De Mosterdpot is een gebied met heel veel variatie:
je vindt er bos, weide, moeras, ven, poelen, rietvelden, een retentiebekken…

Er is dus altijd wel wat leuks te beleven én: het is het jaar rond bewandelbaar zonder laarzen ☺

natuurpunt

Het vennetje

natuurpunt

Het koetshuis: de picknickplaats wordt op natte zowel als op hete dagen geapprecieerd.

natuurpunt

natuurpunt

In de zomer zorgen de Galloways voor het beheer ☺

natuurpunt

Het ‘nieuw moeras’ aan de spoorweg Antwerpen-Brussel: topnatuur in volle ontwikkeling.

natuurpunt

Onze gebieden

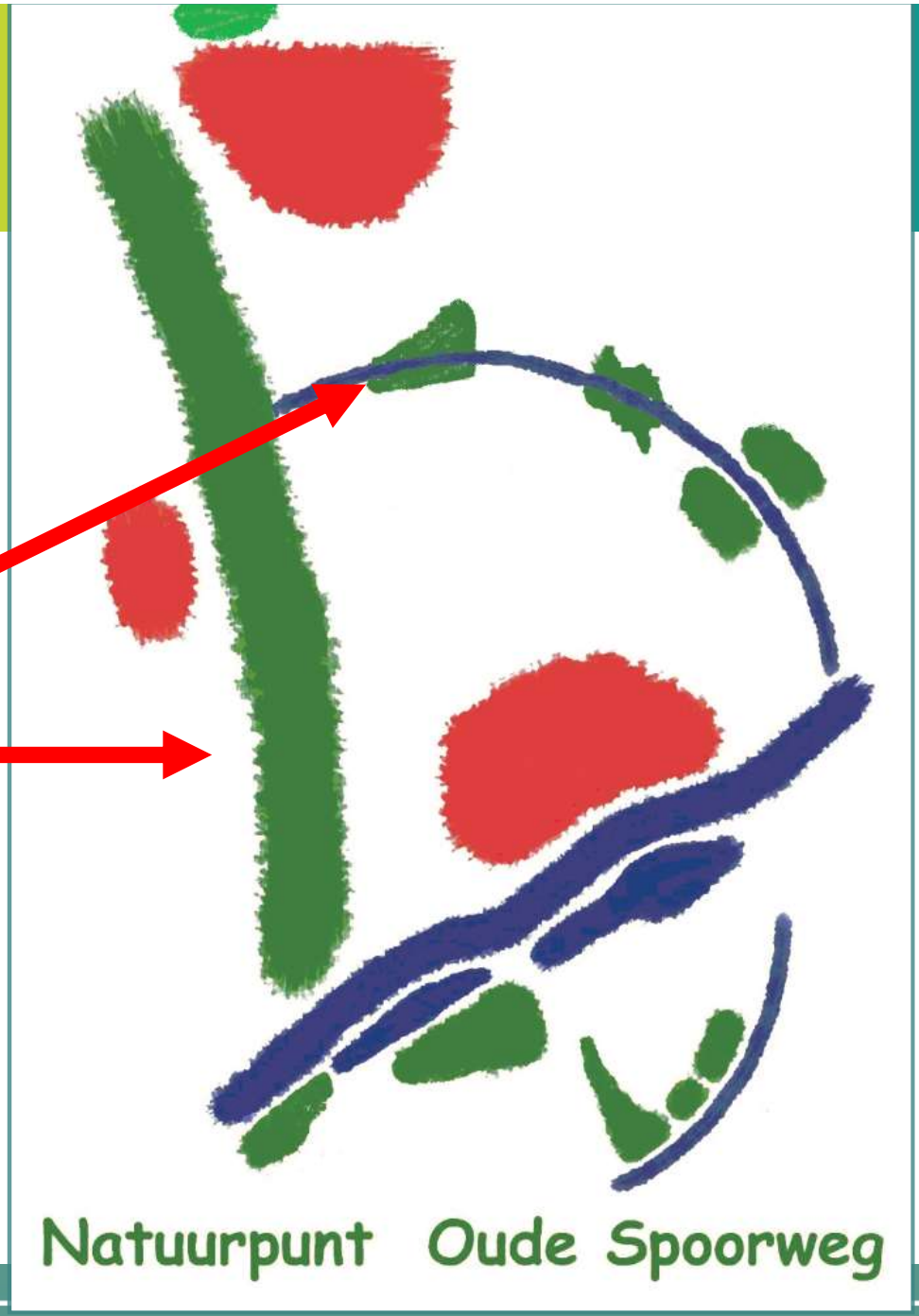

Oude Spoorwegberm

natuurpunt

natuurpunt

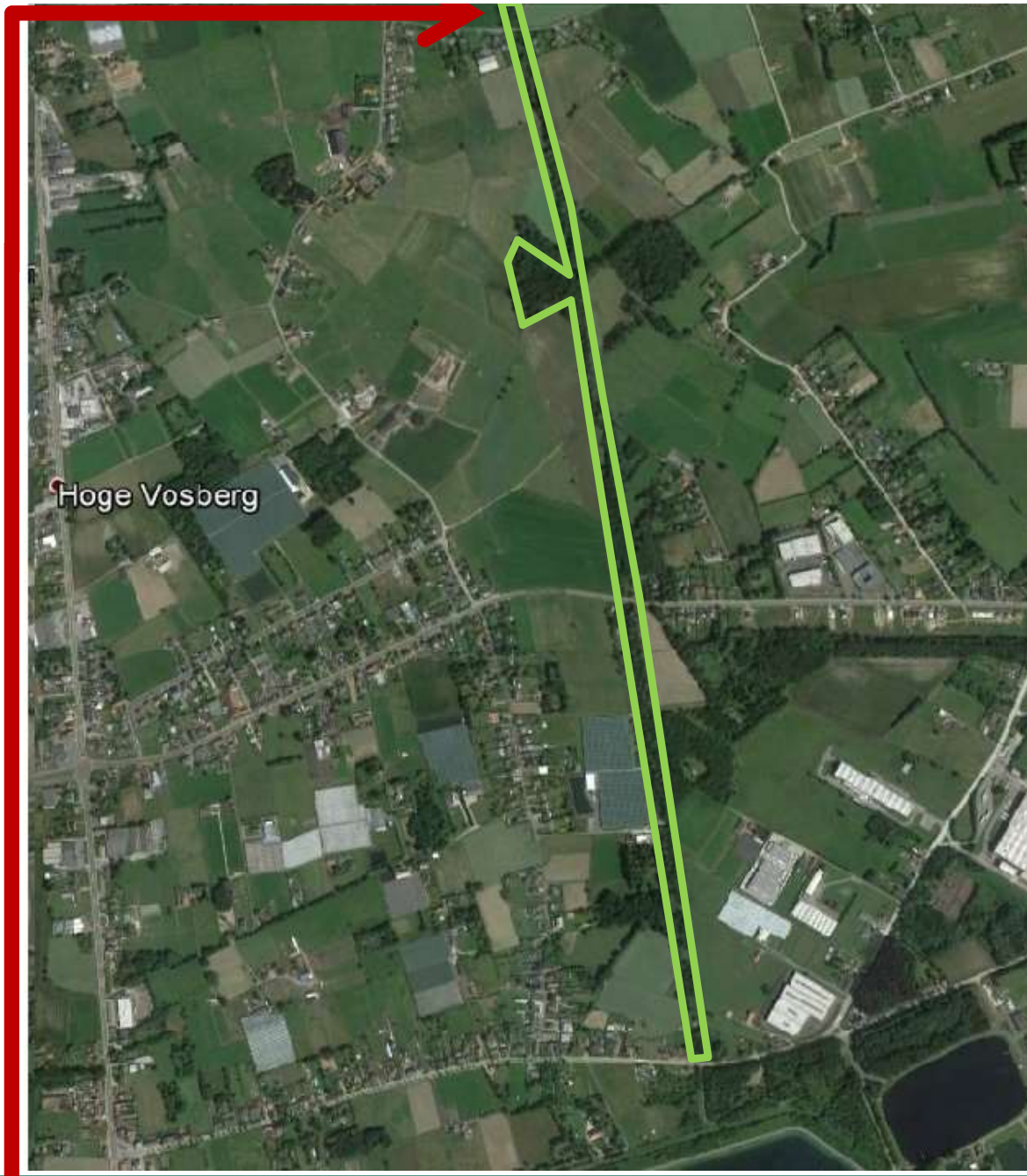

4,5 km afwisselende natuurpracht

natuurpunt

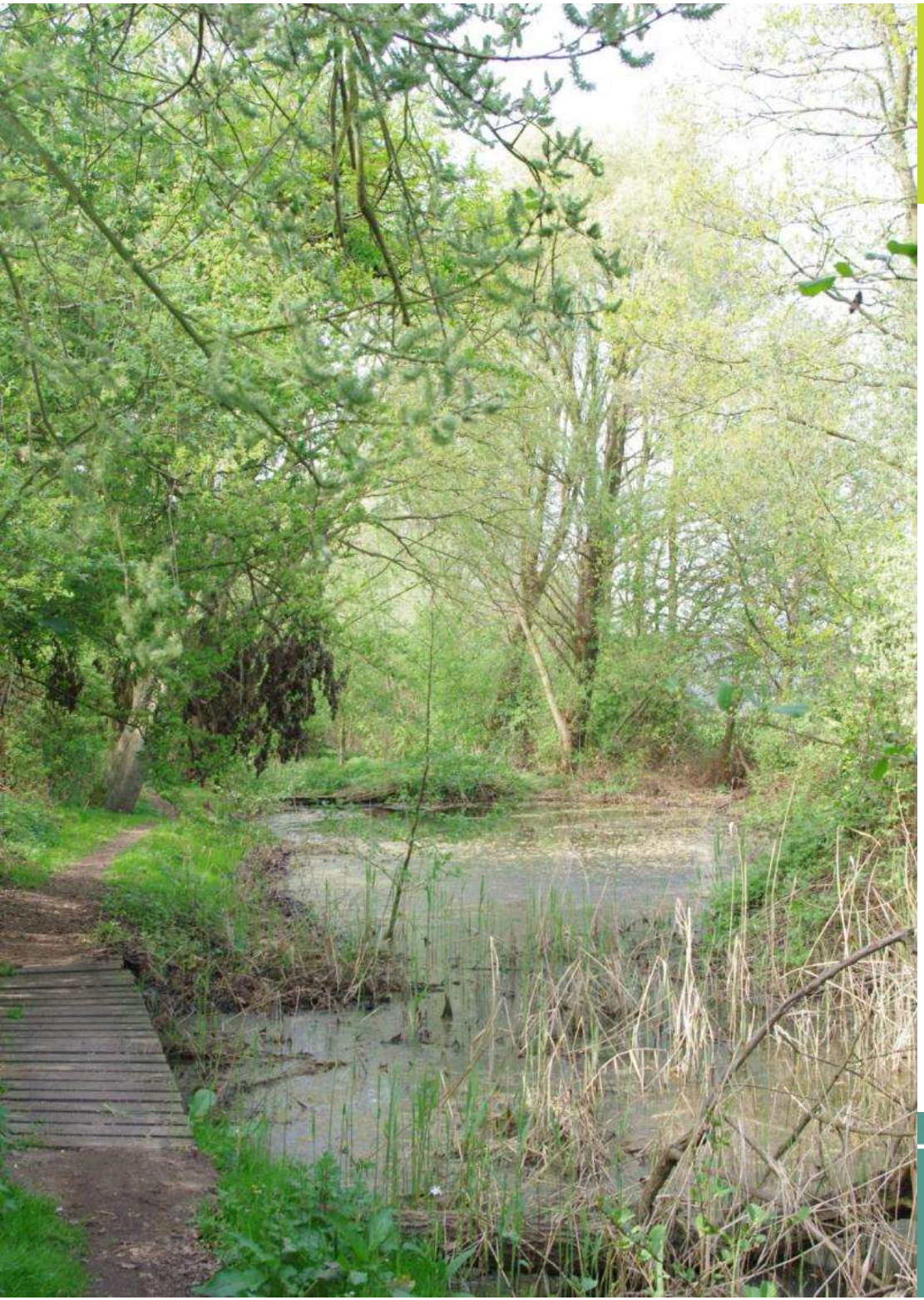

De Oude Spoorwegberm is echt de ruggengraat van onze afdeling. Je kunt hier 4,5 km wandelen over een zeer divers parcours. Nu eens heb je zicht op de wijde omgeving, dan weer zit je helemaal verborgen. Een afwisselend en dus heel spannend avontuur !

natuurpunt

In 2016 stond de focus van de Oude Spoorweg-berm op het nieuwe gebied Schapenhagen

natuurpunt

natuurpunt

natuurpunt

Er werd een aanvang gemaakt met de werken rond de waterhuishouding

natuurpunt

Maar het hoogtepunt was uiteraard de bosaanplant op 27 november!

natuurpunt

natuurpunt

Jullie bestuur

We stellen ons graag nog eens voor:
mail of bel ons gerust indien je vragen
of voorstellen hebt!

Dirk Costrop

Voorzitter

Verantw. uitgever en redactie tijdschrift

Promotie

Werkgroep zoogdieren, vleermuizen

Voorzitter Minaraad Duffel

Jouw bestuur

Johan Asselberghs

Ondervoorzitter

Verantw.beleid, conserv. Edegemse Beekvallei, amfibieën (Hyla)

Lid Minaraad, GECORO en GNOP-commissie Duffel,

Regionaal Landschap Rivierenland

natuurpunt

Jouw bestuur

Lutgarde Van Driessche

Secretaris

Conservator Mosterdpot,

Lid Minaraad Duffel

natuurpunt

Jouw bestuur

Ludo Bakkovens

Penningmeester

Beleid Duffel, coördinator Mosterdpotje, lid Cultuurraad Duffel, bestuurder Regionaal Landschap Rivierenland.

natuurpunt

Jouw bestuur

Wim Annaert

Conservator Oude Spoorwegberm

Conservator Langbos & Babbelse Plassen

natuurpunt

Jouw bestuur

Tim De Boey

Allrounder

natuurpunt

Jouw bestuur

Johan Doms

Conservator Babbelbeekse Beemden

Materiaalmeester

natuurpunt

Jouw bestuur

Peter Geschier

Conservator Goorbosbeekvallei

Redactie afdelingstijdschrift

Digitale nieuwsflits

Webmaster

natuurpunt

Jouw bestuur

Luc Giglot

Conservator Oude Spoorwegberm

Conservator Babbelbeekse Beemden

Conservator Langbos & Babbelse Plassen

Materiaalmeester

Voorzitter Minaraad Kontich

natuurpunt

Jouw bestuur

Dimitri Hoste

Conservator Edegemse Beekvallei

natuurpunt

Jouw bestuur

Marleen Van Puyvelde

Conservator Goorbosbeekvallei

Verantw. Educatie

Lid Minaraad Duffel

natuurpunt

In deze presentatie werd gebruik gemaakt van foto’s ter beschikking gesteld door:

- Dimitri Hoste
- Dirk Costrop
- Eef Hellemans
- Gerd De Roeck
- Hannes Giglot
- Luc De Naegel
- Luc Giglot
- Ludo Bakkovens
- Marleen Van Puyvelde
- Peter Geschier
- Tim De Boey
- Wim Annaert

natuurpunt

natuurpunt